



## **Landessynode 2009**

2. (ordentliche) Tagung der  
16. Westfälischen Landessynode  
vom 10. bis 13. November 2009

Gemeinden und  
Pfarrstellen –  
Kirchliches Leben im  
Spiegel der Zahlen

# 1. EKD und Landeskirchen

## 1.1 Christen in Deutschland \*

Bevölkerung insgesamt	82 217 837	-
Angehörige der Evangelischen Kirche in Deutschland	24 832 110	30,20%
Evangelische Freikirchen	327 820	0,40%
Angehörige der römisch-katholischen Kirche in Deutschland	25 461 118	30,97%
Angehörige der orthodoxen Kirchen	1 456 500	1,77%
Angehörige anderer christlicher Kirchen	38 264	0,05%
Christliche Kirchen gesamt	52 115 812	63,39%

\* Auf Basis der Erhebung 31.12.2007, Quelle: Kirchenamt der EKD - Referat Statistik

## 1.2 Mitglieder in den Landeskirchen \*

Landeskirchen	Bevölkerung	Kirchenmit- glieder	Anteil an der Bevölkerung	Kirchen- gemeinden	Ø Gemein- glieder/Gemeinde
Anhalt	312 362	48 766	15,61%	153	319
Baden	4 501 453	1 291 357	28,69%	549	2 352
Bayern	12 520 332	2 629 670	21,00%	1 540	1 708
Berlin-Brandenburg- schlesische Oberlausitz	6 050 620	1 139 665	18,84%	1 426	799
Braunschweig	840 123	400 362	47,66%	411	974
Bremen	572 264	236 096	41,26%	69	3 422
Hannover	6 115 282	3 006 296	49,16%	1 532	1 962
Hessen und Nassau	5 027 469	1 776 659	35,34%	1 181	1 181
Kirchenprovinz Sachsen	2 957 825	479 060	16,20%	1 059	452
Kurhessen-Waldeck	1 874 084	939 014	50,11%	915	1 026
Lippe	354 700	190 865	53,81%	69	2 766
Mecklenburg	1 181 746	204 823	17,33%	297	690
Nordelbien	4 611 166	2 085 964	45,24%	607	3 437
Oldenburg	1 043 493	460 538	44,13%	123	3 744
Pfalz	1 582 627	596 981	37,72%	429	1 392
Pommern	512 811	100 385	19,58%	228	440
Reformierte Kirche **	x	185 340	x	142	1 305
Rheinland	12 327 807	2 888 736	23,43%	786	3 675
Sachsen	3 839 520	810 558	21,11%	797	1 017
Schaumburg-Lippe	96 024	60 545	63,05%	22	2 752
Thüringen	1 619 188	431 467	26,65%	1 313	329
Westfalen	8 028 639	2 582 070	32,16%	568	4 546
Württemberg	6 248 302	2 286 893	36,60%	1 387	1 649
Gesamt	82 217 837	24 832 110	30,20%	15 603	1 591

\* Auf Basis der Erhebung 2007. Quelle: Kirchenamt der EKD - Referat Statistik

\*\* Da die Evangelisch-Reformierte Kirche keine Territorialkirche ist, können ihr keine Bevölkerungszahlen zugeordnet werden.

# 1. EKD und Landeskirchen

## 1.3 Mitglieder und kirchliches Leben in den Landeskirchen

Landeskirchen	Kirchenmit- glieder	darunter: Frauen	Frauen- anteil in %	Taufen	Konfirma- tionen	Trau- ungen	Evangeli- sche Verstor- bene	Austritte	Eintritte **
	2007*			im Jahr 2007*					
Anhalt	48 766	29 780	61,1	330	188	106	843	146	159
Baden	1 291 357	697 870	54,0	11 186	13 433	3 201	15 450	6 132	2 932
Bayern	2 629 670	1 409 540	53,6	23 279	27 274	6 259	31 297	14 880	4 787
Berlin-Brandenburg- schlesische Oberlausitz	1 139 665	654 103	57,4	8 125	6 483	2 232	19 185	8 827	3 587
Braunschweig	400 362	225 729	56,4	3 280	4 460	907	5 877	2 260	1 226
Bremen	236 096	137 065	58,1	1 771	1 996	414	3 728	1 909	1 065
Hannover	3 006 296	1 647 010	54,8	26 981	36 608	6 777	40 024	15 974	7 853
Hessen und Nassau	1 776 659	961 165	54,1	14 916	16 727	4 259	23 551	9 730	4 647
Kirchenprovinz Sachsen	479 060	275 966	57,6	2 551	2 272	826	8 432	2 308	1 132
Kurhessen-Waldeck	939 014	501 334	53,4	7 714	10 022	2 367	12 333	3 090	1 694
Lippe	190 865	104 257	54,6	1 431	2 185	384	2 763	686	396
Mecklenburg	204 823	118 043	57,6	1 869	848	332	3 571	1 197	880
Nordelbien	2 085 964	1 171 998	56,2	19 362	23 462	4 683	28 742	16 809	7 815
Oldenburg	460 538	255 306	55,4	4 193	5 411	996	5 399	2 490	1 247
Pfalz	596 981	321 433	53,8	4 850	6 042	1 419	8 180	2 746	1 092
Pommern	100 385	58 278	58,1	786	391	241	1 900	421	331
Reformierte Kirche	185 340	96 376	52,0	1 532	2 395	423	2 420	619	588
Rheinland	2 888 736	1 594 779	55,2	22 075	27 111	5 351	40 405	13 634	7 211
Sachsen	810 558	462 064	57,0	7 166	4 118	1 599	13 478	4 067	2 009
Schaumburg-Lippe	60 545	33 061	54,6	484	696	142	782	266	142
Thüringen	431 467	242 625	56,2	3 585	1 933	1 005	6 945	1 811	1 008
Westfalen	2 582 070	1 411 605	54,7	19 375	25 644	4 657	36 048	9 095	5 238
Württemberg	2 286 893	1 223 503	53,5	19 719	27 112	5 437	26 188	11 234	4 753
Gesamt	24 832 110	13 632 890	54,9	206 560	246 811	54 017	337 541	130 331	61 792
davon									
östliche Gliedkirchen	3 214 724	1 840 859	57,3	24 412	16 233	6 341	54 354	18 777	9 106
westliche Gliedkirchen	21 617 386	11 792 031	54,5	182 148	230 578	47 676	283 187	111 554	52 686

\* Auf Basis der Erhebung 2008.

\*\* Aufnahmen einschl. Erwachsenentaufen

Quelle: Kirchenamt der EKD – Referat Statistik

# 1. EKD und Landeskirchen

## 1.4 Ev. landeskirchliche Christen in Deutschland und Westfalen

Stand 31.12.2008			
	Bevölkerung	Mitglieder	Anteil der evangelischen Bevölkerung
Bundesrepublik Deutschland	82.002.400		
EKD (vorläufig)		24.516.434	29,90%
Westfalen staatlich * [Regierungsbezirke Arnsberg, Detmold (ohne Kreis Lippe), und Münster]	8.000.573		
EKvW *		2.551.667	31,89%
Bevölkerungsanteil Westfalen staatlich / Bundesrepublik Deutschland	9,76%		
Mitgliederanteil EKvW / EKD		10,41%	

\* Das Gebiet der EKvW ist nicht vollständig deckungsgleich mit dem Gebiet der vorgenannten Regierungsbezirke.

Quellen: EKD, EKvW, LDS-NW und Statistisches Bundesamt

# 1. EKD und Landeskirchen

## 1.5 Beschäftigte EKD

Gliedkirche	Entgeltlich Beschäftigte in der Evangelischen Kirche von Deutschland am 31.12.2007 <sup>1) 5)</sup>							
	Insgesamt	davon: Frauen	davon					
		Vollzeit	davon: Frauen	Teilzeit (ohne GfB <sup>2)</sup> )	davon: Frauen	Geringfügig Beschäftigte <sup>2)</sup>	davon: Frauen	
	Anzahl							
1	2	3	4	5	6	7	8	9
Anhalt	307	216	115	54	156	140	36	22
Baden <sup>3)</sup>	14 782	11 522	3 343	2 713	6 951	5 740	4 488	3 069
Bayern	21 453	15 360	6 171	3 741	7 749	6 861	7 533	4 758
Berlin-Brandenburg- schlesische Oberlausitz	8 497	5 999	3 284	1 842	3 670	3 206	1 543	951
Braunschweig	4 027	2 985	879	458	1 704	1 600	1 444	927
Bremen	1 566	1 302	334	206	1 016	946	216	150
Hannover	25 612	19 078	5 955	3 030	11 998	10 936	7 659	5 112
Hessen und Nassau	21 458	16 643	5 578	3 482	9 665	8 731	6 215	4 430
Kirchenprovinz Sachsen	4 144	3 038	1 222	699	2 104	1 778	818	561
Kurhessen-Waddeck	10 762	7 523	2 460	1 314	3 515	3 229	4 787	2 980
Lippe	1 526	1 045	552	221	745	682	229	142
Mecklenburg	1 097	644	564	237	396	313	137	94
Nordelbien	16 298	11 915	4 804	2 261	8 568	7 562	2 926	2 092
Oldenburg	2 927	2 114	512	240	1 692	1 362	723	512
Pfalz	6 585	4 981	2 060	1 377	2 130	2 000	2 395	1 604
Pommern	813	475	288	127	211	159	314	189
Reformierte Kirche	1 147	771	229	83	334	309	584	379
Rheinland	20 545	14 858	8 740	5 268	8 620	7 477	3 185	2 113
Sachsen	6 486	3 952	1 916	631	3 107	2 441	1 463	880
Schaumburg-Lippe	458	323	111	42	196	174	151	107
Thüringen	2 918	1 811	1 119	609	1 405	920	394	282
Westfalen	20 456	15 943	7 293	5 102	9 675	8 646	3 488	2 195
Württemberg <sup>3) 4)</sup>	21 900	17 318	7 191	4 606	9 752	8 829	4 957	3 883
<b>Gliedkirchen gesamt</b>	<b>215 764</b>	<b>159 816</b>	<b>64 720</b>	<b>38 343</b>	<b>95 359</b>	<b>84 041</b>	<b>55 685</b>	<b>37 432</b>
EKD	373	228	275	152	91	74	7	2
UEK	18	11	10	4	8	7	0	0
VELKD	15	10	9	4	6	6	0	0
<b>Gliedkirchliche Zusammenschlüsse</b>	<b>406</b>	<b>249</b>	<b>294</b>	<b>160</b>	<b>105</b>	<b>87</b>	<b>7</b>	<b>2</b>
<b>Entgeltlich Beschäftigte</b>	<b>216 170</b>	<b>160 065</b>	<b>65 014</b>	<b>38 503</b>	<b>95 464</b>	<b>84 128</b>	<b>55 692</b>	<b>37 434</b>

<sup>1)</sup> Beschäftigte innerhalb der verfassten Kirche, einschl. Schulen, Diakonische Werke etc. in Trägerschaft der verfassten Kirche.

<sup>2)</sup> Als "geringfügig Beschäftigte" (GfB) gelten folgende Personen:

- Beschäftigte, die einen sogenannten Minijob innehaben, mit einer Einkommensgrenze von bis zu 400€ monatlich.
- Beschäftigte, die Aushilfstätigkeiten für ein direktes, zweckgebundenes Entgelt verrichten.

<sup>3)</sup> In den Landeskirchen Baden und Württemberg sind Beschäftigte mit nach § 3 Nr. 26 EStG steuerfreien, nebenberuflicher Tätigkeiten, die vor Ort vom Anstellungsträger ausgezahlt werden können, nicht enthalten.

<sup>4)</sup> Auswertung Abrechnungslauf der ZGAST im Monat Dezember 2007

<sup>5)</sup> Die Beschäftigtenstatistik wird auf der Ebene der Landeskirchen nur alle zwei Jahre erhoben und veröffentlicht. Die Evangelische Kirche von Westfalen erhebt dagegen die Daten jährlich (siehe die entsprechende Statistik unter Ziff. 3.8).

### Hinweis:

Die Zahl der Beschäftigten wurde bei allen Landeskirchen erneut zum Stichtag 31.12.2007 erhoben (siehe auch Tabelle-Nr. 3.8: Beschäftigte EKvW). Die über alle Landeskirchen zusammengefasste EKD-Tabelle ist jedoch aufgrund von ausstehenden Korrekturen noch nicht veröffentlichungsreif.

Quelle: EKD, Statistik über Beschäftigte im Dienst der verfassten Kirche am 31.12.2007, Hannover, Dezember 2008

# 1. EKD und Landeskirchen

## 1.6 Die Gliedkirchen der Evangelischen Kirche in Deutschland (EKD)



2. Gemeindeglieder- und Pfarrstellenzahl in der EKwW

2.1 Übersicht über Gemeindeglieder, Kirchengemeinden und Pfarrstellen pp. und deren Besetzung

Nr.	Gestaltungsraum	Kirchenkreise	Gemeindeglieder Stand: 31.12.2008	Kirchengemeinden Stand: 30.09.2009	Pfarrstellen						Besetzung, Versorgung der Pfarrstellen										Unversorgte Pfarrstellen	Pfarrer/-innen in den Arbeitsbereichen für den Probedienst					Andere Theologen										
					der Kirchengemeinden			der Kirchenkreise			gesamt	durch Pfarrer/-innen			durch Pfarrstellenverwalter/-innen			Versorgung/Vakanzvertretung				sonstige	gesamt	mit													
					vollem	mit Teil-	50%	vollem	mit Teil-	darunter Sup.-Pfarrstelle	vollem	mit Teil-	50%	vollem	mit Teil-	50%	vollem	mit Teil-	50%	25%				vollem	mit Teil-	50%	vollem	mit Teil-	50%								
1.	VI	Arnsberg	46.075	13	20,00	1,00	3,00	13,00			35,25	24,00	3,00	8,00			1,00						5,00				6,00	7,00	2,00								
2.	VII	Bielefeld	108.876	28	42,00	1,00	3,00	16,00		4,00	1	60,75	53,00	2,00	5,00			1,00						3,75	8,00	8,00	6,00	5,00	27,00	3,00	1,00						
3.	IX	Bochum	102.856	19	36,00		6,00	13,00	1,00		1	52,75	42,00	4,00	5,00			1,00		1,00				5,25	9,00	6,00	1,00	4,00	20,00	11,00							
-	II	VKK Dortmund	-	-				25,00				25,00	18,00	4,00						1,00	1,00			4,00	7,00	4,00			11,00	6,00							
4.	II	Dortmund-Mitte-Nordost	83.557	15	29,00		2,00	1,00			1	31,00	29,00		2,00					1,00				1,00	6,00	5,00	2,00	2,00	15,00	1,00			1,00				
5.	II	Dortmund-Süd	60.106	8	23,00	1,00	3,00					25,25	22,00	2,00	3,00									0,25	3,00	3,00	1,00		7,00				1,00				
6.	II	Dortmund-West	51.975	5	22,00	2,00						23,50	21,00	2,00										1,00	3,00	3,00	1,00	3,00	10,00	1,00	1,00						
7.	IX	Gelsenkirchen und Wattenscheid	102.950	20	36,00	2,00	2,00	18,00		1,00	1	57,00	52,00	2,00	3,00									2,00	9,00	6,00	2,00		17,00	5,00	1,00						
8.	X	Gladbeck-Bottrop-Dorsten	67.357	5	21,00		6,00	9,00		1,00	1	33,50	28,00		5,00									3,00	6,00	6,00	1,00		13,00	6,00							
9.	VII	Gütersloh	113.257	17	43,00	4,00	3,00	12,00			1	59,50	52,00	5,00	3,00									2,25	8,00	5,00	1,00	2,00	16,00	5,00	2,00						
10.	IV	Hagen	81.435	23	33,00	2,00	3,00	6,00			1	42,00	38,00	2,00	2,00									1,50	5,00	4,00	2,00	2,00	13,00	5,00							
11.	VII	Halle	51.076	8	19,00	1,00	1,00	2,00				22,25	20,00	2,00	1,00									0,25	7,00		1,00	1,00	9,00				2,00				
12.	V	Hamm	91.224	14	32,00		5,00	9,00		4,00	1	45,50	39,00		8,00					1,00	2,00			2,50	4,00	5,00	6,00		15,00	3,00	2,00	2,00					
13.	IV	Hattingen-Witten	73.301	17	29,00	1,00	3,00	8,00		1,00	1	39,75	35,00	2,00	5,00									0,75	1,00	6,00	4,00	1,00	12,00	5,00	1,00						
14.	VIII	Herford	129.081	30	48,00	1,00	7,00	19,00			1	71,25	58,00	1,00	9,00				2,00					8,00	5,00	9,00	5,00		19,00	2,00							
15.	IX	Herne	77.080	15	25,00			10,00			1	35,00	33,00		2,00									1,00	9,00	2,00	1,00		12,00	3,00	1,00						
16.	III	Iserlohn	108.832	25	43,00	1,00	3,00	11,00		7,00	1	59,75	50,00	2,00	9,00									3,75	7,00	3,00	4,00	2,00	16,00	8,00							
17.	VIII	Lübbecke	70.038	19	22,00	2,00	6,00	7,00			1	33,50	26,00	1,00	6,00	1,00								2,75	4,00	2,00	1,00	2,00	9,00	10,00	3,00						
18.	III	Lüdenscheid-Plettenberg	98.007	26	42,00	3,00		10,00		3,00	1	55,75	50,00	3,00	3,00									2,00	8,00	3,00	3,00	1,00	15,00	8,00							
19.	II	Lünen	37.795	5	14,00							14,00	13,00											1,00	1,00	1,00	1,00	1,00	4,00								
20.	VIII	Minden	86.625	24	29,00	5,00	6,00	10,00	1,00	1,00	1	47,00	34,00	6,00	6,00							2,00		5,50	3,00	7,00	1,00	2,00	13,00	4,00	2,00						
21.	I	Münster	104.070	24	33,00		1,00	15,00		2,00	1	49,50	44,00		3,00									4,00	11,00	7,00	4,00	2,00	24,00	8,00	2,00						
22.	VII	Paderborn	83.638	23	30,00	2,00	8,00	15,00		2,00	1	51,50	38,00	5,00	9,00									5,25	4,00	3,00	1,00	1,00	9,00	3,00							
23.	X	Recklinghausen	117.159	12	43,00	1,00	3,00	16,00		1,00	1	61,75	53,00	3,00	5,00									4,00	7,00	6,00	2,00		15,00	9,00		2,00					
24.	IV	Schwelm	48.496	7	22,00			2,00		1,00		24,50	23,00		2,00									0,50	3,00	2,00	2,00	1,00	8,00	2,00							
25.	XI	Siegen	133.552	30	50,00	1,00	13,00	13,00	1,00	1,00	1	71,50	56,00	2,00	15,00	1,00								5,50	4,00	6,00	3,00	1,00	14,00	4,00							
26.	VI	Soest	68.860	23	25,00	1,00	6,00	11,00			1	39,75	33,00	2,00	5,00					2,00				2,75	1,00	6,00	2,00	1,00	10,00	7,00		1,00					
27.	I	Steinfurt-Coesfeld-Borken	88.788	21	30,00	2,00	7,00	8,00			1	43,00	35,00	3,00	4,00									3,75	5,00	4,00	4,00		13,00	4,00							
28.	I	Tecklenburg	80.597	17	26,00	1,00	6,00	4,00			1	33,75	29,00	1,00	6,00									1,00	4,00	8,00	4,00		16,00				2,00				
29.	V	Unna	84.746	14	36,00			14,00			1	50,00	47,00		2,00									3,00	4,00	5,00	3,00		12,00	4,00	2,00						
30.	VIII	Vlotho	63.352	22	27,00		1,00	9,00			1	36,50	34,00		1,00									2,00	5,00	6,00			11,00	7,00	2,00						
31.	XI	Wittgenstein	36.906	17	20,00	1,00	2,00	7,00				28,75	21,00	3,00	1,00									5,00	2,00	1,00	1,00		4,00	3,00	1,00	1,00					
		Gesamt EKwW	2.551.667	546	950,00	36,00	106,00	313,00	3,00	29,00	24	1.359,75	1.150,00	62,00	138,00	2,00								8,00	5,00	6,00			93,25	163,00	148,00	70,00	34,00	415,00	144,00	23,00	14,00

Landeskirchliche Pfarrstellen

44,00	3,00	1,00				46,75	34,00	3,00		1,00												9,50	7,00	6,00	1,00	13,00	27,00	10,00					
-------	------	------	--	--	--	-------	-------	------	--	------	--	--	--	--	--	--	--	--	--	--	--	------	------	------	------	-------	-------	-------	--	--	--	--	--

## 2. Gemeindeglieder- und Pfarrstellenzahl in der EKvW

### 2.2 Entwicklung der Gemeindeglieder- und Pfarrstellenzahl (revidiert)

Jahr	Anzahl Gemeindeglieder (per 31.12.)		Pfarrstellen (nach Anzahl - unabhängig vom Stellenumfang) ***			Besetzte Pfarrstellen nach Vollzeit / Teilzeit bzw. Dienstumfang			Durchschnittliche Gemeindegliederzahl		
	Gesamt	Veränderung zum Vorjahr	Gesamt	Kirchen- gemeinden	Kirchen- kreise	Voll-zeit	Teil- zeit	Dienstumfang (gerundet) ***	pro Pfarrstelle (Spalte 4 - gerundet)	pro Gemein- depfarrstelle (Spalte 5 - gerundet)	je Dienst-umfang (Spalte 9 - gerundet)
1	2	3	4	5	6	7	8	9	10	11	12
1970 *	3.547.935	-	1.451	1.333	118	1.329	-	1.329	2.445	2.662	2.670
1971 **	3.570.899	22.964	1.480	1.340	140	1.392	-	1.392	2.413	2.665	2.565
1972	3.587.210	16.311	1.493	1.345	148	1.379	-	1.379	2.403	2.667	2.601
1973	3.586.054	-1.156	1.500	1.349	151	1.387	-	1.387	2.391	2.658	2.585
1974	3.572.109	-13.945	1.520	1.357	163	1.405	-	1.405	2.350	2.632	2.542
1975	3.497.105	-75.004	1.537	1.367	170	1.416	-	1.416	2.275	2.558	2.470
1976	3.472.796	-24.309	1.549	1.362	187	1.428	-	1.428	2.242	2.550	2.432
1977	3.452.054	-20.742	1.556	1.361	195	1.464	-	1.464	2.219	2.536	2.358
1978	3.434.821	-17.233	1.569	1.363	206	1.468	-	1.468	2.189	2.520	2.340
1979	3.395.303	-39.518	1.596	1.375	221	1.454	-	1.454	2.127	2.469	2.335
1980	3.362.154	-33.149	1.605	1.381	224	1.454	-	1.454	2.095	2.435	2.312
1981	3.326.887	-35.267	1.611	1.380	231	1.467	-	1.467	2.065	2.411	2.288
1982	3.289.054	-37.833	1.615	1.377	238	1.502	-	1.502	2.037	2.389	2.190
1983	3.256.375	-32.679	1.611	1.375	236	1.498	-	1.498	2.021	2.368	2.174
1984	3.220.999	-35.376	1.612	1.375	237	1.517	-	1.517	1.998	2.343	2.123
1985	3.197.573	-23.426	1.601	1.365	236	1.508	30	1.523	1.997	2.343	2.100
1986	3.179.676	-17.957	1.601	1.359	242	1.499	37	1.518	1.986	2.340	2.095
1987	3.163.271	-16.345	1.600	1.359	241	1.499	34	1.516	1.977	2.328	2.087
1988	-	-	1.600	1.359	241	1.512	53	1.539	-	-	-
1989 **	3.007.167	-	1.600	1.357	243	1.485	59	1.515	1.879	2.216	1.986
1990	2.971.573	-35.594	1.600	1.357	243	1.491	72	1.527	1.857	2.190	1.946
1991	-	-	1.601	1.356	245	1.485	76	1.523	-	-	-
1992 **	2.952.071	-	1.601	1.354	247	1.493	82	1.534	1.844	2.180	1.924
1993	2.914.868	-37.203	1.600	1.354	246	1.504	88	1.548	1.822	2.153	1.883
1994	2.901.194	-13.674	1.632	1.383	249	1.501	101	1.552	1.778	2.098	1.870
1995	2.868.654	-32.540	1.646	1.390	256	1.502	108	1.556	1.743	2.064	1.844
1996	2.848.612	-20.042	1.648	1.392	256	1.500	115	1.558	1.729	2.046	1.829
1997	2.834.260	-14.352	1.656	1.394	262	1.506	115	1.564	1.712	2.033	1.813
1998 ** *	2.815.815	-18.445	1.652	1.390	262	1.497	119	1.557	1.704	2.026	1.809
1999	2.797.369	-18.446	1.625	1.361	264	1.443	134	1.510	1.721	2.055	1.853
2000	2.760.761	-36.608	1.619	1.352	267	1.356	162	1.442 ****	1.705	2.042	1.915
2001	2.726.923	-33.838	1.621	1.340	281	1.335	187	1.437	1.682	2.035	1.898
2002	2.703.271	-23.652	1.614	1.328	286	1.333	194	1.441	1.675	2.036	1.876
2003	2.673.180	-30.091	1.610	1.314	296	1.334	208	1.451	1.660	2.034	1.842
2004	2.655.045	-18.135	1.594	1.292	302	1.323	216	1.443	1.666	2.055	1.840
2005	2.632.901	-22.144	1.5 x	1.249	302	1.292	204	1.407	1.698	2.108	1.871
2006	2.606.901	-26.000	1.5 x i	1.198	327	1.248	209	1.365	1.709	2.176	1.910
2007	2.582.070	-24.831	1.4 x i	1.141	335	1.203	203	1.319	1.749	2.263	1.958
2008	2.551.667	-30.403	1.4 x i	1.102	336	1.170	200	1.281	1.774	2.315	1.992

\* = Gemeindeglieder nach dem Ergebnis der Volkszählung 1970 zum 27.05.1970

\*\* \* = Gemeindeglieder: Mittelwert aus den Jahren 1997 und 1999

\*\* = Gemeindeglieder nach der Feststellung zum 30.06.

\*\*\* = bis 1999 Teilzeit mit je 0,5 Dienstumfängen gerechnet, danach tatsächlicher Wert

\*\*\*\* = bis 1999 zum Stand 1.1., danach 31.12. des betreffenden Jahres

x = Einschließlich landeskirchliche Pfarrstellen (46) im Jahr 2005 nach Anzahl = 1.597, nach Stellenumfang zum Stand 31.12.2005 = 1513,75  
 i = Einschließlich landeskirchliche Pfarrstellen (46) im Jahr 2006 nach Anzahl = 1.571, nach Stellenumfang zum Stand 31.12.2006 = 1487,75  
 i = Einschließlich landeskirchliche Pfarrstellen (47) im Jahr 2007 nach Anzahl = 1.523, nach Stellenumfang zum Stand 31.12.2007 = 1442,25  
 i = Einschließlich landeskirchliche Pfarrstellen (47) im Jahr 2008 nach Anzahl = 1.485, nach Stellenumfang zum Stand 31.12.2008 = 1406,50

## 2. Gemeindeglieder- und Pfarrstellenzahl in der EKvW

### 2.3 Entwicklung der Kirchengemeinden nach Kirchenkreisen, 1999 - 2009

Kirchenkreis	Zahl der Gemeinden am Jahresende										
	1999	2000	2001	2002	2003	2004	2005	2006	2007	2008	2009 <sup>1)</sup>
Arnsberg	14	14	14	13	13	13	13	13	13	13	13
Bielefeld	37	37	34	33	33	32	31	30	28	28	28
Bochum	25	25	25	22	22	22	22	21	19	19	19
Dortmund-Mitte-Nordost	23	23	22	22	22	22	22	22	15	15	15
Dortmund-Süd	14	14	14	14	14	14	14	13	11	9	8
Dortmund-West	14	14	14	14	14	14	14	10	5	5	5
Gelsenkirchen u. Wattenscheid	22	22	22	22	22	22	22	22	20	20	19
Gladbeck-Bottrop-Dorsten	14	14	14	14	14	14	14	14	13	5	5
Gütersloh	20	20	20	20	20	20	20	18	17	17	11
Hagen	27	27	27	27	24	24	24	23	23	23	23
Halle	8	8	8	8	8	8	8	8	8	8	8
Hamm	19	19	18	18	18	18	18	18	16	16	16
Hattingen-Witten	20	20	20	20	20	20	19	17	17	17	18
Herford	36	36	36	33	32	32	32	32	30	30	30
Herne	23	23	23	23	21	21	21	20	19	19	19
Iserlohn	26	26	26	26	26	26	25	25	25	25	25
Lübbecke	20	20	20	19	19	19	19	19	19	19	19
Lüdenscheid-Plettenberg	29	29	29	29	28	28	26	26	26	26	26
Lünen	5	5	5	5	5	5	5	5	5	5	5
Minden	24	24	24	24	24	24	24	24	24	24	24
Münster	26	26	26	26	26	26	26	26	24	24	24
Paderborn	24	24	24	24	24	24	24	24	24	24	24
Recklinghausen	23	23	23	23	23	16	16	16	12	12	12
Schwelm	8	8	7	7	7	7	7	7	7	7	7
Siegen	30	30	30	30	30	30	30	30	30	30	30
Soest	23	23	23	23	23	23	23	23	23	23	23
Steinfurt-Coesfeld-Borken	20	20	20	20	21	21	21	21	21	21	21
Tecklenburg	21	21	21	21	21	21	21	21	20	17	17
Unna	18	18	18	17	15	15	15	15	14	14	13
Vlotho	24	24	24	24	24	24	24	24	23	22	22
Wittgenstein	18	18	18	18	18	18	18	17	17	17	17
nachr.: VKK Dortmund	56	56	55	55	55	55	55	50	36	34	33
<b>EKVW</b>	<b>655</b>	<b>655</b>	<b>649</b>	<b>639</b>	<b>631</b>	<b>623</b>	<b>618</b>	<b>604</b>	<b>568</b>	<b>554</b>	<b>546</b>
Ø Gemeindeglieder je Kirchengemeinde	4 271	4 215	4 202	4 230	4 236	4 262	4 260	4 316	4 546	4 606	4 610

<sup>1)</sup> Kirchengemeinden am 26.10.2009

## 2. Gemeindeglieder- und Pfarrstellenzahl in der EKvW

### 2.4 Kirchengemeinden und durchschnittliche Zahl der Gemeindeglieder je Kirchengemeinde, 1999 - 2009<sup>1)</sup>

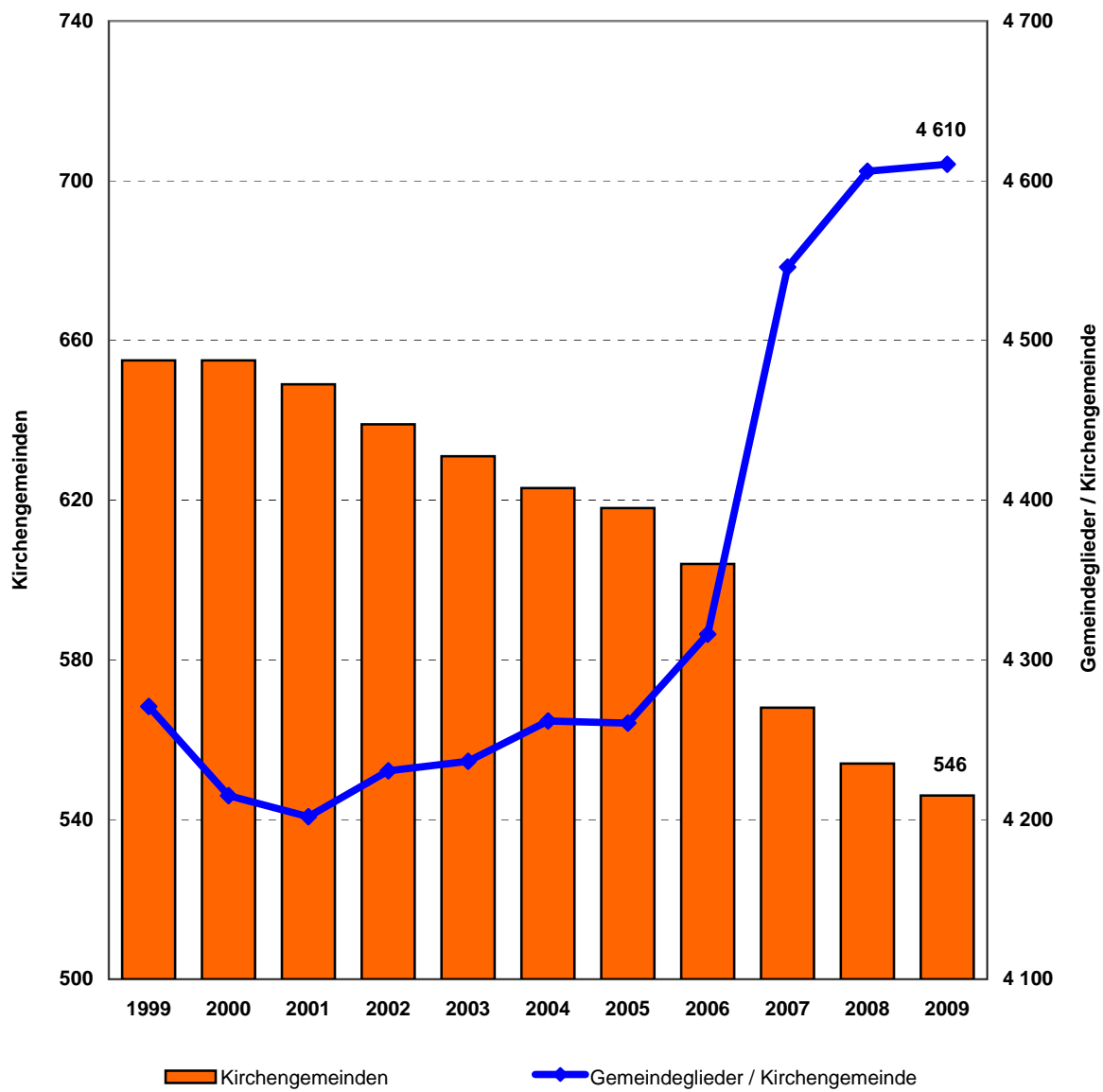

<sup>1)</sup> Gemeindeglieder am 26.10.2009

### 3. Pfarrstellen- und Personalsituation in der EKvW

<b>3.1 Pfarrstellen (nach Stellenumfang)</b>	der Kirchengemeinden und der Kirchenkreise	der Landeskirche	insgesamt
Bestand am 31.12.2007	1.396,50	45,75	1.442,25
+ Neuerrichtungen	19,50	0,00	19,50
./. Aufhebungen	55,25	0,00	55,25
Bestand am 31.12.2008	1.360,75	45,75	1.406,50
darunter:			
- Pfarrstellen, in denen eingeschränkter pfarramtlicher Dienst wahrgenommen werden kann	148,00	0,00	148,00
- Pfarrstellen, in denen ausschließlich eingeschränkter pfarramtlicher Dienst wahrgenommen wird	176,00	3,00	179,00
- darunter:			
Besetzung zu 75 %	43,00	1,00	44,00
Besetzung zu 50 %	133,00	2,00	135,00

<b>3.2 Theologinnen und Theologen</b>	Anzahl	darunter Frauen	Anteil Frauen in %
am 31.12.2008	2.003	659	32,90%
davon:	mit vollem Dienst	im Teildienst	Gesamt
in Pfarrstellen und Beschäftigungsaufträgen			
- Pfarrerrinnen	254	142	396
- Pfarrer	1.093	98	1.191
Gesamt	1.347	240	1.587
- Pfarrstellenverwalterinnen	0	0	0
- Pfarrstellenverwalter	2	0	2
Gesamt	2	0	2
- Pfarrerrinnen im Probedienst	82	181	263
- Pfarrer im Probedienst	91	60	151
Gesamt	173	241	414
Theologinnen/Theologen gesamt	1.522	481	2.003

### 3. Pfarrstellen- und Personalsituation in der EKvW

#### 3.3 Vikarinnen und Vikare

Bestand am	weiblich	in %	männlich	in %	gesamt
01.01.1995	123	43,16	162	56,84	285
01.01.1996	106	42,06	146	57,94	252
01.01.1997	77	35,98	137	64,02	214
01.01.1998	71	35,86	127	64,14	198
01.01.2000	67	42,41	91	57,59	158
01.01.2001	56	44,80	69	55,20	125
01.01.2002	40	43,01	53	56,99	93
01.01.2003	29	43,28	38	56,72	67
01.01.2004	31	48,44	33	51,56	64
01.01.2005	29	55,77	23	44,23	52
01.01.2006	37	66,86	19	33,93	56
01.01.2007	29	64,44	16	35,56	45
01.01.2008	27	65,85	14	34,15	41
01.01.2009	19	61,29	12	38,71	31

#### 3.4 Theologische Prüfungen 2006 bis 2008

Die Erste Theologische Prüfung bestanden:					
	weiblich	in %	männlich	in %	gesamt
- Frühjahr 2007	4	50,00	4	50,00	8
- Herbst 2007	4	66,67	2	33,33	6
- Frühjahr 2008	1	50,00	1	50,00	2
- Herbst 2008	4	36,36	7	63,64	11
- Frühjahr 2009	5	83,33	1	16,67	6
- Herbst 2009	6	66,67	3	33,33	9
Die Zweite Theologische Prüfung bestanden:					
	weiblich	in %	männlich	in %	gesamt
- Frühjahr 2007	9	69,23	4	30,77	13
- Frühjahr 2008	13	65,00	7	35,00	20
- Frühjahr 2009	7	63,64	4	36,36	11

#### 3.5 Ordinationen

Jahr	Theologinnen	in %	Theologen	in %	Gesamt
1996	49	40,50	72	59,50	121
1997	51	46,36	59	53,64	110
1998	36	37,89	59	62,11	95
2000	16	29,63	38	70,37	54
2001	27	47,37	30	52,63	57
2002	20	40,82	29	59,18	49
2003	10	43,48	13	56,52	23
2004	8	44,44	10	55,56	18
2005	9	45,00	11	55,00	20
2006	8	44,44	10	55,56	18
2007	9	47,37	10	52,63	19
2008	9	75,00	3	25,00	12
2009	6	60,00	4	40,00	10

### 3. Pfarrstellen- und Personalsituation in der EKvW

#### 3.6 Beschäftigte in der EKvW

Kirchenkreis Ämter und Einrichtungen	Entgeltlich Beschäftigte in der Evangelischen Kirche von Westfalen am 31.12.2008 <sup>1)</sup>							
	Insgesamt	davon: Frauen	davon					
			Vollzeit	davon: Frauen	Teilzeit (ohne GfB <sup>2)</sup> )	davon: Frauen	Geringfügig Beschäftigte <sup>2)</sup>	davon: Frauen
	Anzahl							
1	2	3	4	5	6	7	8	9
Arnsberg	289	199	83	46	133	105	73	48
Bielefeld	713	550	286	200	338	300	89	50
Bochum	933	777	355	256	348	324	230	197
Dortmund - Mitte - Nordost	214	171	51	36	108	100	55	35
Dortmund - Süd	206	151	45	31	122	101	39	19
Dortmund - West	83	59	11	8	47	36	25	15
VKK Dortmund	773	704	251	197	499	486	23	21
Gelsenkirchen und Wattenscheid	782	570	261	161	425	347	96	62
Gladbeck - Bottrop - Dorsten	631	517	225	170	323	285	83	62
Gütersloh	764	565	303	205	358	312	103	48
Hagen	683	553	195	147	286	268	202	138
Halle	516	381	170	122	249	223	97	36
Hamm	700	595	209	184	329	309	162	102
Hattingen - Witten	634	477	219	143	349	292	66	42
Herford	1 032	897	510	443	424	394	98	60
Herne	458	379	166	137	186	171	106	71
Iserlohn	649	528	178	142	314	285	157	101
Lübbecke	507	411	165	116	291	265	51	30
Lüdenscheid-Plettenberg	848	655	223	153	340	318	285	184
Lünen	54	36	6	2	36	28	12	6
Minden	616	503	122	97	344	330	150	76
Münster	570	419	241	158	238	202	91	59
Paderborn	460	343	164	109	226	194	70	40
Recklinghausen	607	452	231	150	293	255	83	47
Schwelm	315	264	98	72	129	121	88	71
Siegen	1 141	880	383	248	570	499	188	133
Soest	546	400	160	108	250	208	136	84
Steinfurt - Coesfeld - Borken	615	459	142	119	322	242	151	98
Tecklenburg	665	520	237	168	341	298	87	54
Unna	692	575	203	156	323	319	166	100
Vlotho	529	408	153	86	275	252	101	70
Wittgenstein	248	170	57	31	89	76	102	63
Landeskirchenamt <sup>3)</sup>	348	211	233	110	110	96	5	5
Ämter und Einrichtungen	1 041	646	470	200	543	429	28	17
<b>Entgeltlich Beschäftigte</b>	<b>19 862</b>	<b>15 425</b>	<b>6 806</b>	<b>4 711</b>	<b>9 558</b>	<b>8 470</b>	<b>3 498</b>	<b>2 244</b>
Zum Vergleich:								
Beschäftigte am 31.12.2007	20.456	15.943	7.293	5.102	9.675	8.646	3.488	2.195
Beschäftigte am 31.12.2006	20 604	15 858	7 167	4 888	9 635	8 585	3 802	2 385
Beschäftigte am 31.12.2005	20 951	16 042	7 571	5 131	9 749	7 666	3 631	2 245
Beschäftigte am 31.12.2004	21 789	16 650	7 984	5 379	9 601	8 704	4 194	2 567

<sup>1)</sup> Beschäftigte innerhalb der verfassten Kirche, einschl. Schulen, Diakonische Werke etc. in Trägerschaft der verfassten Kirche.

<sup>2)</sup> Als "geringfügig Beschäftigte" (GfB) gelten folgende Personen:

- Beschäftigte, die einen sogenannten Minijob innehaben, mit einer Einkommensgrenze von bis zu 400 € monatlich.
- Beschäftigte, die Aushilfstätigkeiten für ein direktes, zweckgebundenes Entgelt verrichten.

<sup>3)</sup> Einschließlich Pfarrerrinnen und Pfarrern sowie Vikarinnen und Vikaren, die keinem Kirchenkreis zugeordnet werden können.

## 4. Entwicklung der Gemeindegliederzahlen

### 4.1 Entwicklung der Gemeindeglieder in den Kirchenkreisen (revidiert)

Gestaltungsraum	Kirchenkreise / zum	31.12.2002	31.12.2003	31.12.2004	31.12.2005	31.12.2006	31.12.2007	31.12.2008	Veränd. in % 2008 / 2007
VI	Arnsberg	47.582	47.276	47.261	47.087	46.651	46.328	46.075	-0,55
VII	Bielefeld	115.905	115.706	114.700	113.322	112.922	110.595	108.876	-1,55
IX	Bochum	112.425	110.287	109.825	107.987	106.299	104.987	102.856	-2,03
II	VKK Dortmund	253.466	248.910	246.039	242.888	239.874	236.587	233.433	-1,33
II	Dortmund - Mitte - Nordost**	92.493	90.630	89.373	87.870	86.439	84.952	83.557	-1,64
II	Dortmund - Nordost **	-	-	-	-	-	-	-	-
II	Dortmund - Süd	64.129	63.266	62.654	62.039	61.500	60.693	60.106	-0,97
II	Dortmund - West	56.395	55.205	54.569	54.012	53.361	52.726	51.975	-1,42
IX	Gelsenkirchen und Wattenscheid	115.749	113.542	111.439	109.428	107.546	105.414	102.950	-2,34
X	Gladbeck-Bottrop-Dorsten	71.923	71.032	70.104	69.391	68.670	67.992	67.357	-0,93
VII	Gütersloh	117.596	116.976	116.540	116.118	115.317	114.504	113.257	-1,09
IV	Hagen	89.204	88.157	86.344	84.892	83.605	82.414	81.435	-1,19
VII	Halle	52.803	52.632	52.304	52.197	51.916	51.669	51.076	-1,15
V	Hamm	95.891	94.891	94.193	93.440	92.405	92.007	91.224	-0,85
IV	Hattingen-Witten	80.372	77.792	76.897	76.047	74.819	74.187	73.301	-1,19
VIII	Herford	138.468	136.497	135.098	133.767	132.394	130.835	129.081	-1,34
IX	Herne	82.948	82.170	81.045	80.339	79.229	78.201	77.080	-1,43
III	Iserlohn	117.247	115.399	114.019	113.063	111.551	110.363	108.832	-1,39
VIII	Lübbecke	73.935	73.209	72.933	72.292	71.703	70.848	70.038	-1,14
III	Lüdenscheid - Plettenberg *	107.300	104.982	104.003	102.722	100.907	99.509	98.007	-1,51
II	Lünen	40.449	39.809	39.443	38.967	38.574	38.216	37.795	-1,10
VIII	Minden	91.868	90.593	90.153	89.105	88.447	87.452	86.625	-0,95
I	Münster	100.961	101.293	103.058	103.598	104.194	104.362	104.070	-0,28
VII	Paderborn	83.375	83.214	84.013	84.155	83.959	83.905	83.638	-0,32
III	Plettenberg *	-	-	-	-	-	-	-	-
X	Recklinghausen	124.878	123.151	122.104	120.967	119.442	118.549	117.159	-1,17
IV	Schwelm	53.162	52.119	51.543	50.784	49.967	49.298	48.496	-1,63
XI	Siegen	142.052	140.580	139.027	137.485	136.381	135.036	133.552	-1,10
VI	Soest	69.912	69.617	69.913	69.959	69.474	69.255	68.860	-0,57
I	Steinfurt-Coesfeld-Borken	85.854	86.859	87.770	88.712	88.475	88.795	88.788	-0,01
I	Tecklenburg	80.951	81.149	81.397	81.403	80.949	81.023	80.597	-0,53
V	Unna	90.409	89.395	88.628	87.840	87.002	86.233	84.746	-1,72
VIII	Vlotho	68.009	66.972	66.298	65.970	65.167	64.511	63.352	-1,80
XI	Wittgenstein	39.026	38.780	38.397	37.943	37.636	37.211	36.906	-0,82
	<b>EKvW</b>	<b>2.703.271</b>	<b>2.673.180</b>	<b>2.655.045</b>	<b>2.632.901</b>	<b>2.606.901</b>	<b>2.582.070</b>	<b>2.551.667</b>	<b>-1,18</b>

\* Vereinigung der Kirchenkreise Lüdenscheid und Plettenberg im Jahre 2000.

\*\* Vereinigung der Kirchenkreise Dortmund-Mitte und Dortmund-Nordost im Jahre 2002.

## 4. Entwicklung der Gemeindegliederzahlen

### 4.2 Entwicklung der Gemeindeglieder in den Kirchenkreisen - Veränderungen 2008 gegenüber 1975, 1985, 1990, 1995, 2000 und 2005

Gestaltungsraum	Kirchenkreise <sup>1)</sup>	Gemeindeglieder am 31.12. des Jahres						Veränderungen 2008 gegenüber ..... (dem angegebenen Bezugsjahr) <sup>2)</sup>						
		1975	1985	1990	1995	2000	2005	2008	1975	1985	1990	1995	2000	2005
		Anzahl												
VI	<b>Arnsberg</b>	46 537	44 305	44 016	47 028	47 855	47 087	46.075	- 462	1 770	2 059	- 953	-1 780	-1 012
VII	<b>Bielefeld</b>	179 098	158 144	142 007	129 414	121 758	113 322	108.876	-70 222	-49 268	-33 131	-20 538	-12 882	-4 446
IX	<b>Bochum</b>	184 367	156 644	139 479	128 362	117 702	107 987	102.856	-81 511	-53 788	-36 623	-25 506	-14 846	-5 131
II	<i>nachr.:</i> <b>VKK Dortmund<sup>3)</sup></b>	397 295	331 608	305 670	281 460	259 829	242 888	233 433	-163 862	-98 175	-72 237	-48 027	-26 396	-9 455
II	<b>Dortmund - Mitte - Nordost<sup>3)4)</sup></b>	-	-	118 000	105 633	95 500	87 870	83.557	-	-	-34 443	-22 076	-11 943	-4 313
II	<b>Dortmund - Süd<sup>3)</sup></b>	-	-	76 882	70 391	65 477	62 039	60.106	-	-	-16 776	-10 285	-5 371	-1 933
II	<b>Dortmund - West<sup>3)</sup></b>	-	-	67 391	62 526	57 842	54 012	51.975	-	-	-15 416	-10 551	-5 867	-2 037
IX	<b>Gelsenkirchen und Wattenscheid</b>	193 337	158 297	145 250	133 260	120 329	109 428	102.950	-90 387	-55 347	-42 300	-30 310	-17 379	-6 478
X	<b>Gladbeck-Bottrop-Dorsten</b>	86 569	80 516	78 866	75 584	73 064	69 391	67.357	-19 212	-13 159	-11 509	-8 227	-5 707	-2 034
VII	<b>Gütersloh</b>	135 884	129 746	121 205	120 665	119 923	116 118	113.257	-22 627	-16 489	-7 948	-7 408	-6 666	-2 861
IV	<b>Hagen</b>	143 601	120 769	109 061	99 062	92 372	84 892	81.435	-62 166	-39 334	-27 626	-17 627	-10 937	-3 457
VII	<b>Halle</b>	60 403	59 174	54 046	55 054	53 536	52 197	51.076	-9 327	-8 098	-2 970	-3 978	-2 460	-1 121
V	<b>Hamm</b>	118 905	108 028	103 481	101 626	97 230	93 440	91.224	-27 681	-16 804	-12 257	-10 402	-6 006	-2 216
IV	<b>Hattingen-Witten</b>	118 047	104 320	92 684	87 357	82 523	76 047	73.301	-44 746	-31 019	-19 383	-14 056	-9 222	-2 746
VIII	<b>Herford</b>	170 197	161 589	154 008	147 127	141 870	133 767	129.081	-41 116	-32 508	-24 927	-18 046	-12 789	-4 686
IX	<b>Herne</b>	125 736	108 934	100 834	92 841	86 513	80 339	77.080	-48 656	-31 854	-23 754	-15 761	-9 433	-3 259
III	<b>Iserlohn</b>	157 301	143 752	130 929	124 504	120 084	113 063	108.832	-48 469	-34 920	-22 097	-15 672	-11 252	-4 231
VIII	<b>Lübbecke</b>	84 669	82 096	78 301	76 430	75 207	72 292	70.038	-14 631	-12 058	-8 263	-6 392	-5 169	-2 254
III	<b>Lüdenscheid - Plettenberg<sup>5)</sup></b>	146 612	136 987	122 010	116 336	109 674	102 722	98.007	-48 605	-38 980	-24 003	-18 329	-11 667	-4 715
II	<b>Lünen<sup>3)</sup></b>	49 441	-	43 397	42 910	41 010	38 967	37.795	-11 646	-	-5 602	-5 115	-3 215	-1 172
VIII	<b>Minden</b>	115 747	109 700	102 569	97 378	94 347	89 105	86.625	-29 122	-23 075	-15 944	-10 753	-7 722	-2 480
I	<b>Münster</b>	98 165	101 983	95 264	97 982	99 345	103 598	104.070	5 905	2 087	8 806	6 088	4 725	472
VII	<b>Paderborn</b>	60 024	64 248	69 411	80 655	82 772	84 155	83.638	23 614	19 390	14 227	2 983	866	- 517
X	<b>Recklinghausen</b>	160 530	147 555	139 885	133 415	127 972	120 967	117.159	-43 371	-30 396	-22 726	-16 256	-10 813	-3 808
IV	<b>Schwelm</b>	78 674	69 629	61 437	57 441	54 892	50 784	48.496	-30 178	-21 133	-12 941	-8 945	-6 396	-2 288
XI	<b>Siegen</b>	178 594	164 664	153 431	150 022	145 266	137 485	133.552	-45 042	-31 112	-19 879	-16 470	-11 714	-3 933
VI	<b>Soest</b>	68 692	70 230	63 994	67 342	70 069	69 959	68.860	168	-1 370	4 866	1 518	-1 209	-1 099
I	<b>Steinfurt-Coesfeld-Borken</b>	66 966	72 141	73 340	79 271	84 708	88 712	88.788	21 822	16 647	15 448	9 517	4 080	76
I	<b>Tecklenburg</b>	82 266	83 563	75 582	80 219	80 497	81 403	80.597	-1 669	-2 966	5 015	378	100	- 806
V	<b>Unna</b>	111 650	108 257	98 556	96 293	91 571	87 840	84.746	-26 904	-23 511	-13 810	-11 547	-6 825	-3 094
VIII	<b>Vlotho</b>	84 173	79 909	75 412	72 448	70 091	65 970	63.352	-20 821	-16 557	-12 060	-9 096	-6 739	-2 618
XI	<b>Wittgenstein</b>	43 066	40 785	40 845	40 078	39 762	37 943	36.906	-6 160	-3 879	-3 939	-3 172	-2 856	-1 037
	<b>EKvW</b>	<b>3 497 105</b>	<b>3 197 573</b>	<b>2 971 573</b>	<b>2 868 654</b>	<b>2 760 761</b>	<b>2 632 901</b>	<b>2 551 667</b>	<b>- 945 438</b>	<b>- 645 906</b>	<b>- 419 906</b>	<b>- 316 987</b>	<b>- 209 094</b>	<b>- 81 234</b>

<sup>1)</sup> In den Grenzen des Jahres 2008.

<sup>2)</sup> Veränderung innerhalb der letzten 33 Jahre (Bezugsjahr: 1975), 23 Jahre (1985), 18 Jahre (1990), 13 Jahre (1995), 8 Jahre (2000) und 3 Jahre (2005).

<sup>3)</sup> Die Daten für die Kirchenkreise in Dortmund und Lünen waren für die Jahre 1975 und 1985 nicht vollständig für jeden Kirchenkreis verfügbar. Für die genannten Jahre konnte daher nur der VKK Dortmund einbezogen werden.

<sup>4)</sup> Vereinigung der Kirchenkreise Dortmund-Mitte und Dortmund Nordost im Jahre 2002.

<sup>5)</sup> Vereinigung der Kirchenkreise Lüdenscheid und Plettenberg im Jahre 2000. Im Sinne der Vergleichbarkeit in der Zeitreihe wurden hier die Daten ab 1975 für den Kirchenkreis Lüdenscheid-Plettenberg zusammengefasst.

## 4. Entwicklung der Gemeindegliederzahlen

### 4.3 Entwicklung der Gemeindeglieder in den Gestaltungsräumen

Gest.-raum	Kirchenkreise <sup>1)</sup>	1970 <sup>2)</sup>	1975	1980	1985	1990	1993	1994	1995	1996
I	Münster, Steinfurt-Coesfeld-Borken, Tecklenburg	235.749	247.397	254.240	257.687	244.186	251.391	254.707	257.472	258.677
II	Dortmund-Mitte-Nordost, Dortmund-Süd, Dortmund-West, Lünen	417.892	397.295	366.574	331.608	305.670	291.612	287.243	281.460	275.808
III	Iserlohn, Lüdenscheid-Plettenberg	310.037	303.913	296.039	280.739	252.939	244.869	243.361	240.840	240.009
IV	Hagen, Hattingen-Witten, Schwelm	358.743	340.322	318.375	294.718	263.182	257.677	254.890	243.860	240.539
V	Hamm, Unna	223.057	230.555	225.682	216.285	202.037	200.058	199.602	197.919	194.791
VI	Arnsberg, Soest	110.736	115.229	115.852	114.535	108.010	110.883	112.926	114.370	116.330
VII	Bielefeld, Gütersloh, Halle, Paderborn	431.084	435.409	426.768	411.312	386.669	385.812	386.247	385.788	385.774
VIII	Herford, Lübbecke, Minden, Vlotho	452.307	454.786	445.828	433.294	410.290	399.557	397.295	393.383	390.326
IX	Bochum, Gelsenkirchen und Wattenscheid, Herne	540.824	503.440	459.316	423.875	385.563	367.595	361.856	354.463	348.714
X	Gladbeck-Bottrop-Dorsten, Recklinghausen	247.859	247.099	238.212	228.071	218.751	213.226	211.643	208.999	208.467
XI	Siegen, Wittgenstein	219.647	221.660	215.268	205.449	194.276	192.188	191.424	190.100	189.177
<b>Evangelische Kirche von Westfalen</b>		<b>3.547.935</b>	<b>3.497.105</b>	<b>3.362.154</b>	<b>3.197.573</b>	<b>2.971.573</b>	<b>2.914.868</b>	<b>2.901.194</b>	<b>2.868.654</b>	<b>2.848.612</b>

<sup>1)</sup> In den Grenzen des angegebenen Jahres.

<sup>2)</sup> Ergebnisse der Volkszählung vom 27.05.1970 .

## 4. Entwicklung der Gemeindegliederzahlen

### 4.3 Entwicklung der Gemeindeglieder in den Gestaltungsräumen

Gest.-raum	Kirchenkreise <sup>1)</sup>	1997	1998 <sup>2)</sup>	1999	2000	2001	2002	2003	2004	2005
I	Münster, Steinfurt-Coesfeld-Borken, Tecklenburg	261.074	262.756	264.438	264.550	266.234	267.766	269.301	272.225	273.713
II	Dortmund-Mitte-Nordost, Dortmund-Süd, Dortmund-West, Lünen	272.583	271.655	270.727	259.829	256.742	253.466	248.910	246.039	242.888
III	Iserlohn, Lüdenscheid-Plettenberg	239.224	236.506	233.787	229.758	227.251	224.547	220.381	218.022	215.785
IV	Hagen, Hattingen-Witten, Schwelm	238.144	236.945	235.745	229.787	225.566	222.738	218.068	214.784	211.723
V	Hamm, Unna	193.256	192.366	191.476	188.801	187.812	186.300	184.286	182.821	181.280
VI	Arnsberg, Soest	117.169	117.591	118.013	117.924	118.238	117.494	116.893	117.174	117.046
VII	Bielefeld, Gütersloh, Halle, Paderborn	384.476	381.259	378.042	377.989	371.903	369.679	368.528	367.557	365.792
VIII	Herford, Lübbecke, Minden, Vlotho	389.009	385.855	382.700	381.515	374.348	372.280	367.271	364.482	361.134
IX	Bochum, Gelsenkirchen und Wattenscheid, Herne	343.419	337.039	330.658	324.544	317.373	311.122	305.999	302.309	297.754
X	Gladbeck-Bottrop-Dorsten, Recklinghausen	207.696	206.750	205.804	201.036	198.888	196.801	194.183	192.208	190.358
XI	Siegen, Wittgenstein	188.210	187.095	185.979	185.028	182.568	181.078	179.360	177.424	175.428
<b>Evangelische Kirche von Westfalen</b>		<b>2.834.260</b>	<b>2.815.815</b>	<b>2.797.369</b>	<b>2.760.761</b>	<b>2.726.923</b>	<b>2.703.271</b>	<b>2.673.180</b>	<b>2.655.045</b>	<b>2.632.901</b>

<sup>1)</sup> In den Grenzen des angegebenen Jahres.

<sup>2)</sup> Aufgrund der Umstellung des Meldewesens lagen für das Jahresende 1998 keine zuverlässigen Kirchenmitgliederzahlen vor. Zur Vervollstgung der Zeitreihe wurde daher für den Stichtag 31.12.1998 der Mittelwert aus den Daten per 31.12.1997 und 31.12.1999 errechnet.

## 4. Entwicklung der Gemeindegliederzahlen

### 4.3 Entwicklung der Gemeindeglieder in den Gestaltungsräumen

Gest.- raum	Kirchenkreise <sup>1)</sup>	2006	2007	2008	Veränd. 2008 / 2007 in %	<i>nachr.:</i> Veränd. 2008 in % gegenüber		
						1993 (15 J.)	1998 (10 J.)	2003 (5 J.)
I	Münster, Steinfurt-Coesfeld-Borken, Tecklenburg	273.618	274.180	273.455	-0,26	8,78	4,07	1,54
II	Dortmund-Mitte-Nordost, Dortmund- Süd, Dortmund-West, Lünen	239.874	236.587	233.433	-1,33	-19,95	-14,07	-6,22
III	Iserlohn, Lüdenscheid-Plettenberg	212.458	209.872	206.839	-1,45	-15,53	-12,54	-6,14
IV	Hagen, Hattingen-Witten, Schwelm	208.391	205.899	203.232	-1,30	-21,13	-14,23	-6,80
V	Hamm, Unna	179.407	178.240	175.970	-1,27	-12,04	-8,52	-4,51
VI	Arnsberg, Soest	116.125	115.583	114.935	-0,56	3,65	-2,26	-1,68
VII	Bielefeld, Gütersloh, Halle, Paderborn	364.114	360.673	356.847	-1,06	-7,51	-6,40	-3,17
VIII	Herford, Lübbecke, Minden, Vlotho	357.711	353.646	349.096	-1,29	-12,63	-9,53	-4,95
IX	Bochum, Gelsenkirchen und Wattenscheid, Herne	293.074	288.602	282.886	-1,98	-23,04	-16,07	-7,55
X	Gladbeck-Bottrop-Dorsten, Recklinghausen	188.112	186.541	184.516	-1,09	-13,46	-10,75	-4,98
XI	Siegen, Wittgenstein	174.017	172.247	170.458	-1,04	-11,31	-8,89	-4,96
<b>Evangelische Kirche von Westfalen</b>		<b>2.606.901</b>	<b>2.582.070</b>	<b>2.551.667</b>	<b>-1,18</b>	<b>-12,46</b>	<b>-9,38</b>	<b>-4,55</b>

<sup>1)</sup> In den Grenzen des angegebenen Jahres.

## 4. Entwicklung der Gemeindegliederzahlen

### 4.4 Bevölkerung und Kirchenmitglieder in der EKvW

Entwicklung der Bevölkerung und  
der Kirchenmitglieder in der EKvW<sup>1)</sup>  
1993 - 2008  
(Index, 1993 = 100)

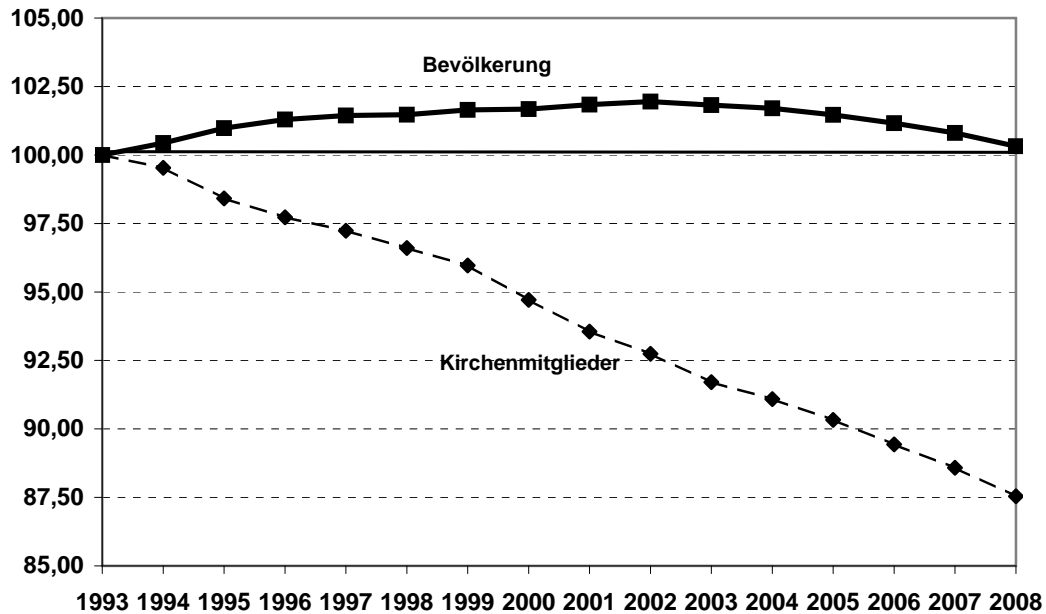

Entwicklung des Anteils (%) der ev. Bevölkerung  
an der Bevölkerung in der EKvW<sup>1)</sup>  
1993 - 2008

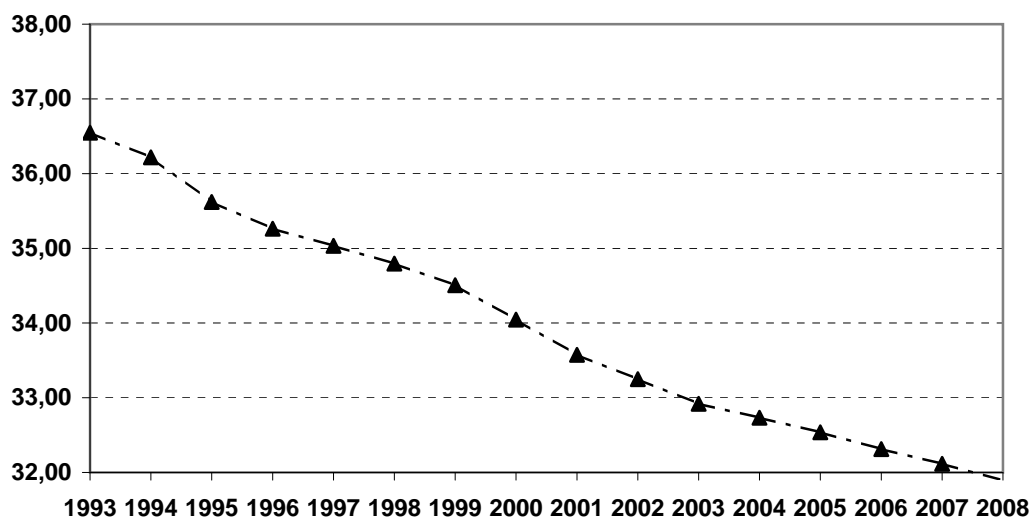

<sup>1)</sup> Regierungsbezirke Arnsberg, Detmold (ohne Kreis Lippe) und Münster.

## 4. Entwicklung der Gemeindegliederzahlen

### 4.5 Altersstruktur der Kirchenmitglieder in der EKVW (September 2009)<sup>1)</sup>

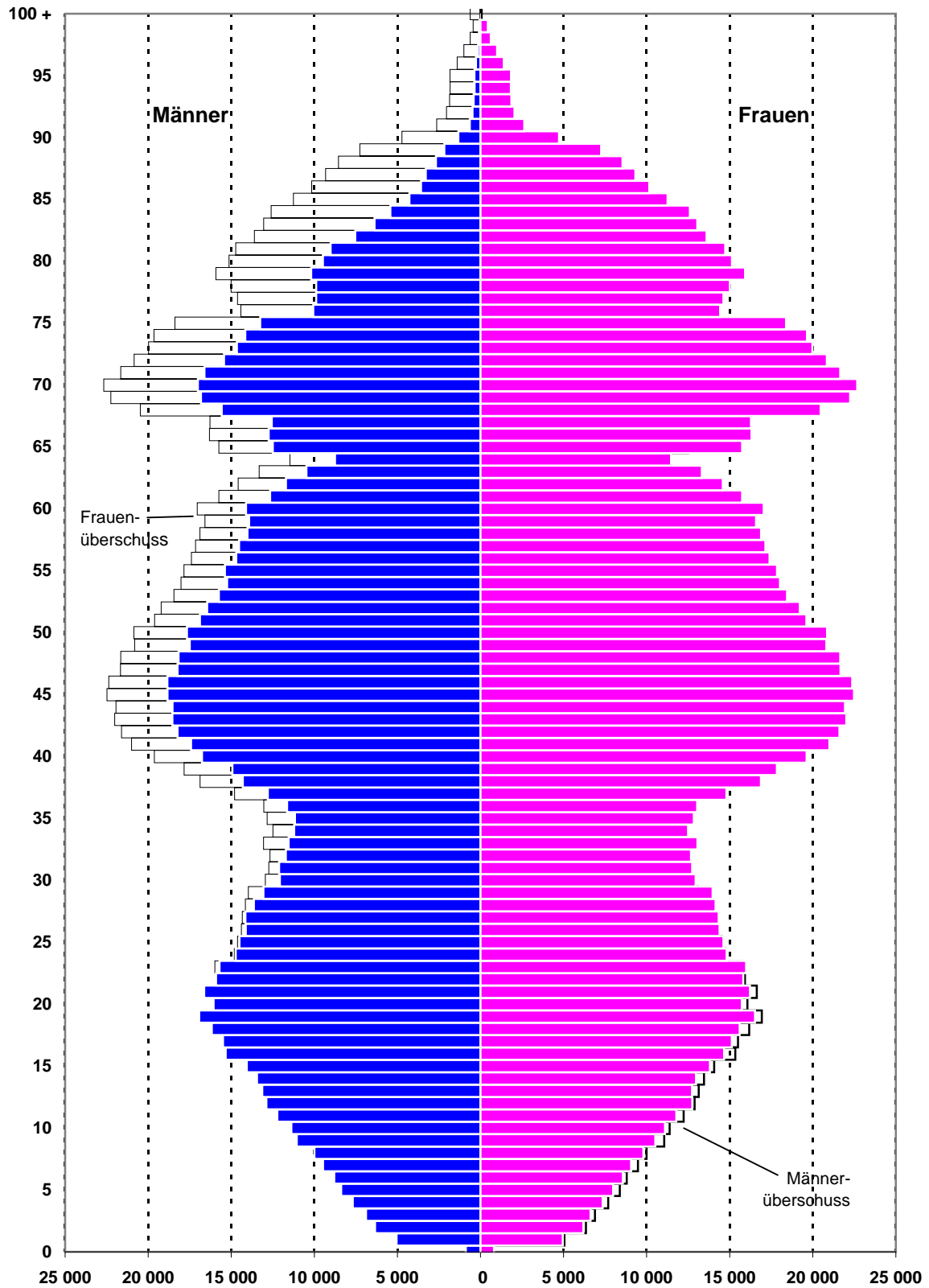

<sup>1)</sup> Kirchenmitglieder Ende September 2008 (vorläufig): 2.517.226, davon 1.376.635 Frauen, 1.140.591 Männer

## 5. Äußerungen des kirchlichen Lebens in der EKvW

5.1 Taufen	1998	1999	2000	2001	2002	2003	2004	2005	2006	2007	2008
	28.141	27.162	25.524	24.753	23.728	22.723	22.240	22.029	20.381	19.375	19.254
<i>in % der Kirchenmitglieder</i>	0,0128	0,09710	0,09245	0,09077	0,08778	0,08500	0,08377	0,08367	0,07818	0,07504	0,07546
<b>5.1.1 Taufen von Kindern bis zum 14. Lebensjahr</b>	25.905	24.927	23.562	22.537	21.783	20.566	20.065	19.649	18.124	17.329	17.596
darunter von Kindern aus											
a) ev.-landeskirchl. Ehen	13.012	12.569	10.809	10.792	10.216	9.553	9.344	8.921	8.224	7.824	7.902
<i>in % der Kirchenmitglieder</i>	0,4683	0,4493	0,3915	0,3958	0,3779	0,3574	0,3519	0,3388	0,3155	0,3030	0,3097
b) ev./kath. Ehen	7.530	7.115	6.207	6.169	5.755	5.413	5.439	5.161	4.608	4.553	4.562
<i>in % der Kirchenmitglieder</i>	0,2710	0,2543	0,2248	0,2262	0,2129	0,2025	0,2049	0,1960	0,1768	0,1763	0,1788
c) ev./anders christl. Ehen	596	537	585	648	772	729	669	437	341	247	285
<i>in % der Kirchenmitglieder</i>	0,0214	0,0192	0,0212	0,0238	0,0286	0,0273	0,0252	0,0166	0,0131	0,0096	0,0112
d) ev./nichtchristl. Ehen	2.862	2.798	2.719	2.964	2.915	2.856	2.891	3.543	3.536	3.476	3.456
<i>in % der Kirchenmitglieder</i>	0,1030	0,1000	0,0985	0,1087	0,1078	0,1068	0,1089	0,1346	0,1356	0,1346	0,1354
<b>5.1.2 Erwachsenentaufen</b>	2.236	2.235	1.962	2.216	1.945	2.157	2.175	2.380	2.257	2.046	1.953
<i>in % der Kirchenmitglieder</i>	0,0805	0,0799	0,0711	0,0813	0,0719	0,0807	0,0819	0,0904	0,0866	0,0792	0,0765

5.2 Konfirmationen	1998	1999	2000	2001	2002	2003	2004	2005	2006	2007	2008
	26.122	27.447	25.518	27.833	27.970	28.701	29.791	28.434	27.169	25.729	25.195
<i>in % der Kirchenmitglieder</i>	0,9401	0,9812	0,9243	1,0207	1,0347	1,0737	1,1221	1,0799	1,0422	0,9964	0,9874

5.3 Trauungen	1998	1999	2000	2001	2002	2003	2004	2005	2006	2007	2008
	7.868	7.259	6.497	6.159	5.461	5.465	5.301	5.231	4.919	4.657	4.847
<i>in % der Kirchenmitglieder</i>	0,2832	0,2595	0,2353	0,2259	0,2020	0,2044	0,1997	0,1987	0,1887	0,1804	0,1900
darunter											
a) ev.-landeskirchl. Ehen	4.758	4.277	3.874	3.400	3.214	3.175	3.094	2.992	2.841	2.703	2.717
<i>in % der Kirchenmitglieder</i>	0,1712	0,1529	0,1403	0,1247	0,1189	0,1188	0,1165	0,1136	0,1090	0,1047	0,1065
b) ev.-landeskirchl./röm.-kath. Paare	2.477	2.385	2.101	1.815	1.721	1.735	1.618	1.658	1.483	1.384	1.572
<i>in % der Kirchenmitglieder</i>	0,0891	0,0853	0,0761	0,0666	0,0637	0,0649	0,0609	0,0630	0,0569	0,0536	0,0616
c) ev.-landeskirchl./ anders christl. Paare	226	175	153	163	150	165	138	96	103	79	80
<i>in % der Kirchenmitglieder</i>	0,0081	0,0063	0,0055	0,0060	0,0055	0,0062	0,0052	0,0036	0,0040	0,0031	0,0031
d) ev.-landeskirchl./ nicht-christl. Paare	390	393	351	352	350	374	397	469	475	486	466
<i>in % der Kirchenmitglieder</i>	0,0140	0,0140	0,0127	0,0129	0,0129	0,0140	0,0150	0,0178	0,0182	0,0188	0,0183

5.4 Gottesdienstliche Feiern anl. einer Eheschließung	1998	1999	2000	2001	2002	2003	2004	2005	2006	2007	2008
	409	379	518	410	565	428	416	423	677	476	412
<i>in % der Kirchenmitglieder</i>	0,0147	0,0135	0,0188	0,0150	0,0209	0,0160	0,0157	0,0161	0,0260	0,0184	0,0161

\*) Tauf- bzw. Trauziffern der EKD wurden durch %-Anteile der Kirchenmitglieder ersetzt.

Quelle: EKvW, EKD-Statistik, Tabelle II, Äußerungen des kirchlichen Lebens, nach Angaben der Kirchenkreise

## 5. Äußerungen des kirchlichen Lebens in der EKvW

5.5 Gottesdienstfeiern	1998	1999	2000	2001	2002	2003	2004	2005	2006	2007	2008
Hauptgottesdienste	81.195	74.192	77.568	77.995	72.845	72.174	75.035	68.421	66.423	64.656	62.306
<b>darunter</b>											
a) Familiengottesdienste	6.656	6.148	5.658	6.409	6.480	6.705	6.439	6.440	6.159	6.257	6.055
b) Kindergottesdienste	33.292	30.923	26.749	26.635	24.679	23.754	22.690	21.319	20.772	19.125	17.224
c) Gottesdienste am Heiligen Abend	2.906	2.976	3.404	2.918	2.861	2.920	2.914	2.899	2.912	2.811	3.124
d) Jahresabschlussgottesdienste	1.204	1.255	1.304	1.149	1.309	1.157	1.168	1.124	1.176	1.001	979
e) Passionsgottesdienste an Werktagen	4.650	4.127	4.332	4.245	4.012	4.086	3.859	4.051	3.868	3.160	2.869
f) Gottesdienste 1. Advent	-	-	1398	1204	1185	1148	1171	1.118	1.094	1.069	1.001
g) Schul- und Schülergottesdienste an Werktagen	10.302	9.332	8.852	9.285	9.110	9.237	9.617	9.300	9.236	8.722	8.033
h) Andere Gottesdienste an Werktagen	8.355	9.669	9.640	11.552	10.046	10.683	10.237	9.665	9.983	10.289	9.761

5.6 Gottesdienstbesuch	1998	1999	2000	2001	2002	2003	2004	2005	2006	2007	2008
<b>5.6.1 an Zählsonntagen</b>											
Invokavit	88.278	79.587	82.996	74.794	75.671	72.678	70.575	68.794	73.510	71.469	66.902
Karfreitag *	107.270	97.917	96.132	95.680	92.331	88.638	90.789	89.829	88.658	87.086	80.924
Erntedankfest	178.411	163.845	150.573	168.674	163.485	161.420	165.615	151.521	143.324	130.910	120.374
1. Advent	133.598	129.916	126.227	123.930	125.332	124.980	122.243	112.134	114.322	108.592	104.081
Zählsonntage gesamt	507.557	471.265	455.928	463.078	456.819	447.716	449.222	422.278	419.814	398.057	372.281
Durchschnittlicher Gottesdienstbesuch in % der Kirchenmitglieder	126.889	117.816	113.982	115.770	114.205	111.929	112.306	105.570	104.954	99.514	93.070
	4,5667	4,2117	4,1286	4,2454	4,2247	4,1871	4,2299	4,0096	4,0260	3,8540	3,6474
Kindergottesdienst (Sonntag Invokavit) in % der Kirchenmitglieder	19.845	21.018	23.143	18.020	14.722	16.464	19.338	22.091	11.540	15.902	14.633
	0,7142	0,7513	0,8383	0,6608	0,5446	0,6159	0,7283	0,8390	0,4427	0,6159	0,5735
zusammen	527.402	492.283	479.071	481.098	471.541	464.180	468.560	444.369	431.354	413.959	386.914
Durchschnittlicher Gottesdienstbesuch an Zählsonntagen ** in % der Kirchenmitglieder	131.851	123.071	119.768	120.275	117.885	116.045	117.140	111.092	107.839	103.490	96.729
	4,7452	4,3995	4,3382	4,4106	4,3608	4,3411	4,4120	4,2194	4,1367	4,0080	3,7908
<b>5.6.2 Gottesdienstbesuch am Heiligen Abend in % der Kirchenmitglieder</b>	863.894	814.833	762.878	773.476	785.656	793.786	806.014	801.615	818.343	800.492	793.178
	31,0911	29,1285	27,6329	28,3644	29,0632	29,6944	30,3578	30,4461	31,3914	31,0019	31,0847
<b>5.6.3 Durchschnittlicher Gottesdienstbesuch (EKD Konzept) ***</b>	103.385	96.363	97.406	91.173	92.225	90.112	87.798	83.241	87.114	83.843	79.295

\* Bis 1996 Kantate, dann Karfreitag

\*\* Einschließlich Kindergottesdienst, ohne Heiligen Abend

\*\*\* Hauptgottesdienste der Sonntage Invokavit und 1. Advent mit der Wertung zwei zu eins

Quelle: EKvW, EKD-Statistik, Tabelle II, Äußerungen des kirchlichen Lebens, nach Angaben der Kirchenkreise

## 5. Äußerungen des kirchlichen Lebens in der EKvW

5.7 Gottesdienstbesuch an Zählsonntagen im Vergleich zur EKD *										
	Invokavit		Karfreitag		Entedankfest		Erster Advent		Heiligabend	
	Teiln.	in % **	Teiln.	in % **	Teiln.	in % **	Teiln.	in % **	Teiln.	in % **
EKD	945.393	3,7664	1.151.501	4,5875	2.020.863	8,0510	1.276.324	5,0848	9.285.752	36,9940
EKvW	71.469	2,7415	87.086	3,3406	130.910	5,0217	108.592	4,1656	800.492	30,7067

5.8 Bestat- tungen	1998	1999	2000	2001	2002	2003	2004	2005	2006	2007	2008
	39.542	36.644	33.444	35.024	34.100	35.083	33.964	34.223	33.212	31.726	32.945
darunter Verstorbene der ev. Landeskirche	38.355	35.381	32.175	33.763	33.060	33.743	32.616	32.984	31.332	30.382	31.641
in % der Kirchenmitglie- der	1,3804	1,2648	1,1654	1,2381	1,2230	1,2623	1,2285	1,2528	1,2019	1,1767	1,2400

5.9 Abend- mahlfeiern	1998	1999	2000	2001	2002	2003	2004	2005	2006	2007	2008
	33.513	31.410	30.117	30.547	29.973	30.053	29.538	29.736	27.968	27.551	26.385
darunter a) Abendmahl- gottesdienst	28.612	26.895	25.860	26.256	26.025	26.050	25.847	25.980	24.381	24.446	23.530
b) Haus- und Krankenabend- mahl	4.901	4.515	4.257	4.291	3.948	4.003	3.691	3.756	3.587	3.105	2855

5.10 Abend- mahlgäste	1998	1999	2000	2001	2002	2003	2004	2005	2006	2007	2008
	#####	#####	989.089	#####	986.492	#####	#####	#####	984.193	974.447	941.522
durchschnittliche Teilnehmerzahl je Abendmahlfeier	32,12	33,16	32,84	33,91	32,91	33,82	34,86	34,44	35,19	35,37	35,68
darunter a) bei Feiern in Gottesdiensten	#####	#####	970.449	#####	969.254	999.617	#####	#####	966.994	958.819	927.649
b) bei Haus- und Krankenabend- mahlfeiern	20.734	20.515	18.640	18.412	17.238	16.685	17.154	21.105	17.199	15.628	13.873

5.11. Ehren- amtl. Mitarbeit	1998	1999	2000	2001	2002	2003	2004	2005	2006	2007	2008
insgesamt	81.492	83.978	87.939	90.373	89.968	92.421	93.977	93.928	93.564	93.122	91.340
davon: Frauen	58.472	60.843	63.251	65.469	65.342	67.085	67.365	68.578	67.838	67.635	65.931
in %	71,7518	72,4511	71,9260	72,4431	72,6280	72,5863	71,6824	73,0112	72,5044	72,6305	72,1820

\* Invokavit: Hauptgottesdienst und Kindergottesdienst; Erhebung 2007 (EKD).

\*\* In % der Kirchenmitglieder (31.12.2007).

Quelle: EKvW, EKD-Statistik, Tabelle II, Äußerungen des kirchlichen Lebens, nach Angaben der Kirchenkreise

## 5. Äußerungen des kirchlichen Lebens in der EKvW

### 5.12 Kircheneintritte<sup>1)</sup> und Kirchenaustritte in der EKvW 1965 - 2008

Jahr	Kircheneintritte	Kirchenaustritte	Salden
1965	5 562	3 124	2 438
1966	5 021	3 078	1 943
1967	4 148	3 142	1 006
1968	4 008	3 949	59
1969	3 128	7 133	-4 005
1970	2 748	14 138	-11 390
1971	2 245	11 591	-9 346
1972	2 059	10 953	-8 894
1973	1 942	15 220	-13 278
1974	1 796	17 845	-16 049
1975	2 054	12 535	-10 481
1976	2 478	9 235	-6 757
1977	2 639	9 554	-6 915
1978	2 958	8 668	-5 710
1979	2 953	8 496	-5 543
1980	3 041	10 112	-7 071
1981	3 295	8 857	-5 562
1982	3 438	8 569	-5 131
1983	3 738	8 733	-4 995
1984	3 795	9 680	-5 885
1985	3 851	10 927	-7 076
1986	3 709	11 063	-7 354
1987	4 098	11 133	-7 035
1988	4 042	10 873	-6 831
1989	4 073	11 598	-7 525
1990	4 237	11 622	-7 385
1991	4 162	23 427	-19 265
1992	4 365	25 177	-20 812
1993	4 353	19 048	-14 695
1994	4 417	20 022	-15 605
1995	4 761	23 126	-18 365
1996	4 831	18 721	-13 890
1997	5 504 r	16 919	-11 415
1998	5 641	17 133	-11 492
1999	5 623	16 521	-10 898
2000	5 543 r	16 922	-11 379
2001	5 471	14 517	-9 046
2002	4 955	15 357	-10 402
2003	5 456	15 861	-10 405
2004	6 064	12 181	-6 117
2005	6 285	10 283	-3 998
2006	5 774	10 064	-4 290
2007	5 238	9 095	-3 857
2008	4 823	12 228	-7 405

<sup>1)</sup> Kircheneintritte: Aufnahmen einschließlich Taufen von Religionsmündigen  
r = revidierte Zahlen

## 5. Äußerungen des kirchlichen Lebens in der EKvW

### 5.13 Amtshandlungen 2008 nach Kirchenkreisen

Kirchenkreise	Taufen					Konfir- mierte im Jahre 2008
	insge- samt	davon:		darunter		
		Kinder bis zum vollend. 14. Lebens- jahr	Religions- mündige (nach Vollendung des 14. Lebensj.)	Kinder bis zum vollend. 1. Lebensj.	anlässlich der Konfir- mation	
Arnsberg	379	347	32	222	3	413
Bielefeld	769	680	91	419	58	990
Bochum	603	553	50	341	29	831
Dortmund-Mitte-Nordost	513	464	49	283	22	600
Dortmund-Süd	457	392	65	276	34	513
Dortmund-West	379	348	31	221	7	457
Gelsenkirchen und Wattenscheid	511	466	47	294	11	665
Gladbeck-Bottrop-Dorsten	466	419	47	269	6	620
Gütersloh	947	847	104	582	34	1177
Hagen	553	498	60	315	28	691
Halle	467	422	45	288	37	635
Hamm	737	674	68	399	37	914
Hattingen-Witten	596	528	68	363	55	786
Herford	997	899	99	657	46	1436
Herne	481	446	34	318	42	683
Iserlohn	768	691	83	425	8	1128
Lübbecke	595	539	56	449	27	832
Lüdenscheid-Plettenberg	787	690	100	391	26	1018
Lünen	283	261	22	192	6	404
Minden	636	574	62	342	67	971
Münster	914	819	103	434	23	958
Paderborn	715	626	94	364	28	888
Recklinghausen	793	729	64	477	4	1079
Schwelm	347	316	31	200	5	528
Siegen	924	785	143	523	79	1359
Soest	609	561	61	365	9	715
Steinfurt-Coesfeld-Borken	866	1001	67	483	14	1019
Tecklenburg	747	710	69	448	25	978
Unna	634	584	56	392	17	789
Vlotho	506	470	36	304	34	723
Wittgenstein	290	269	19	218	5	377
<i>nachr. : VKK Dortmund</i>	1632	1465	167	972	69	1974
<b>Ev. Kirche von Westfalen</b>	<b>19 269</b>	<b>17 608</b>	<b>1 956</b>	<b>11 254</b>	<b>826</b>	<b>25 177</b>

## 5. Äußerungen des kirchlichen Lebens in der EKvW

### 5.13 Amtshandlungen 2008 nach Kirchenkreisen

Kirchenkreise	Aufnahmen insgesamt	Eintritte insgesamt (Aufnahmen und Taufen von Religionsmündigen)	Austritte insgesamt	Eintritte minus Austritte	Trauungen	Evang. Bestattungen <sup>1)</sup>
Arnsberg	33	65	147	- 82	88	492
Bielefeld	113	204	542	- 338	189	1536
Bochum	129	179	793	- 614	211	1504
Dortmund-Mitte-Nordost	120	169	506	- 337	131	1103
Dortmund-Süd	111	176	422	- 246	118	795
Dortmund-West	54	85	295	- 210	75	674
Gelsenkirchen und Wattenscheid	60	107	406	- 299	136	1404
Gladbeck-Bottrop-Dorsten	61	108	412	- 304	113	757
Gütersloh	157	261	615	- 354	196	1381
Hagen	155	215	413	- 198	146	1195
Halle	62	107	220	- 113	106	602
Hamm	116	184	342	- 158	157	1218
Hattingen-Witten	114	182	425	- 243	209	1071
Herford	178	277	593	- 316	284	1831
Herne	119	153	407	- 254	128	1199
Iserlohn	124	207	508	- 301	180	1525
Lübbecke	44	100	238	- 138	140	925
Lüdenscheid-Plettenberg	119	219	447	- 228	238	1444
Lünen	45	67	107	- 40	70	497
Minden	69	131	311	- 180	175	1156
Münster	86	189	577	- 388	197	816
Paderborn	98	192	340	- 148	130	770
Recklinghausen	147	211	719	- 508	183	1527
Schwelm	45	76	277	- 201	91	653
Siegen	80	223	503	- 280	296	1781
Soest	74	135	274	- 139	134	795
Steinfurt-Coesfeld-Borken	120	187	388	- 201	147	980
Tecklenburg	62	131	301	- 170	204	949
Unna	110	166	331	- 165	167	894
Vlotho	49	85	263	- 178	111	946
Wittgenstein	13	32	106	- 74	99	509
<i>nachr. : VKK Dortmund</i>	330	497	1330	- 833	394	3069
<b>Ev. Kirche von Westfalen</b>	<b>2 867</b>	<b>4 823</b>	<b>12 228</b>	<b>-7 405</b>	<b>4 849</b>	<b>32 929</b>

<sup>1)</sup> Von ev. Geistlichen vorgenommene Bestattungen (Eintrag im Kirchenbuch mit lfd. Nummer)

## 5. Äußerungen des kirchlichen Lebens in der EKvW

### 5.13 Amtshandlungen 2008 nach Kirchenkreisen

Kirchenkreise	Taufen minus Bestat- tungen <sup>1)</sup>	<i>nachr.:</i> Veränd. des Mitglieder- bestandes durch Amtshand- lungen <sup>2)</sup>	Gemeindeglieder		
			am 31.12.08	Zu- / Abnahme gegenüber 31.12.07	
				Anzahl	%
Arnsberg	- 113	- 227	46.075	- 253	-0,55
Bielefeld	- 767	-1 196	108.876	-1 719	-1,55
Bochum	- 901	-1 565	102.856	-2 131	-2,03
Dortmund-Mitte-Nordost	- 590	- 976	83.557	-1 395	-1,64
Dortmund-Süd	- 338	- 649	60.106	- 587	-0,97
Dortmund-West	- 295	- 536	51.975	- 751	-1,42
Gelsenkirchen und Wattenscheid	- 893	-1 239	102.950	-2 464	-2,34
Gladbeck-Bottrop-Dorsten	- 291	- 642	67.357	- 635	-0,93
Gütersloh	- 434	- 892	113.257	-1 247	-1,09
Hagen	- 642	- 900	81.435	- 979	-1,19
Halle	- 135	- 293	51.076	- 593	-1,15
Hamm	- 481	- 707	91.224	- 783	-0,85
Hattingen-Witten	- 475	- 786	73.301	- 886	-1,19
Herford	- 834	-1 249	129.081	-1 754	-1,34
Herne	- 718	-1 006	77.080	-1 121	-1,43
Iserlohn	- 757	-1 141	108.832	-1 531	-1,39
Lübbecke	- 330	- 524	70.038	- 810	-1,14
Lüdenscheid-Plettenberg	- 657	- 985	98.007	-1 502	-1,51
Lünen	- 214	- 276	37.795	- 421	-1,10
Minden	- 520	- 762	86.625	- 827	-0,95
Münster	98	- 393	104.070	- 292	-0,28
Paderborn	- 55	- 297	83.638	- 267	-0,32
Recklinghausen	- 734	-1 306	117.159	-1 390	-1,17
Schwelm	- 322	- 554	48.496	- 802	-1,63
Siegen	- 857	-1 280	133.552	-1 484	-1,10
Soest	- 186	- 386	68.860	- 395	-0,57
Steinfurt-Coesfeld-Borken	- 114	- 382	88.788	- 7	-0,01
Tecklenburg	- 202	- 441	80.597	- 426	-0,53
Unna	- 260	- 481	84.746	-1 487	-1,72
Vlotho	- 440	- 654	63.352	-1 159	-1,80
Wittgenstein	- 219	- 312	36.906	- 305	-0,82
<i>nachr.:</i> VKK Dortmund	-1 437	-2 437	233 433	-3 154	-1,33
<b>Ev. Kirche von Westfalen</b>	<b>-13 676</b>	<b>-23 037</b>	<b>2 551 667</b>	<b>-30 403</b>	<b>-1,18</b>

<sup>1)</sup> Bestattung von Verstorbenen einer evangelischen Landeskirche.

<sup>2)</sup> Taufen plus Aufnahmen minus Austritte minus Bestattungen von Verstorbenen einer evangelischen Landeskirche.  
(Orientierungswert, da die exakten Zahlen auf der Basis der vorhandenen Daten nicht genau ermittelt werden können)

## 5. Äußerungen des kirchlichen Lebens in der EKvW

### 5.14 Veränderungen des Mitgliederbestandes 2008 durch Amtshandlungen nach Kirchenkreisen

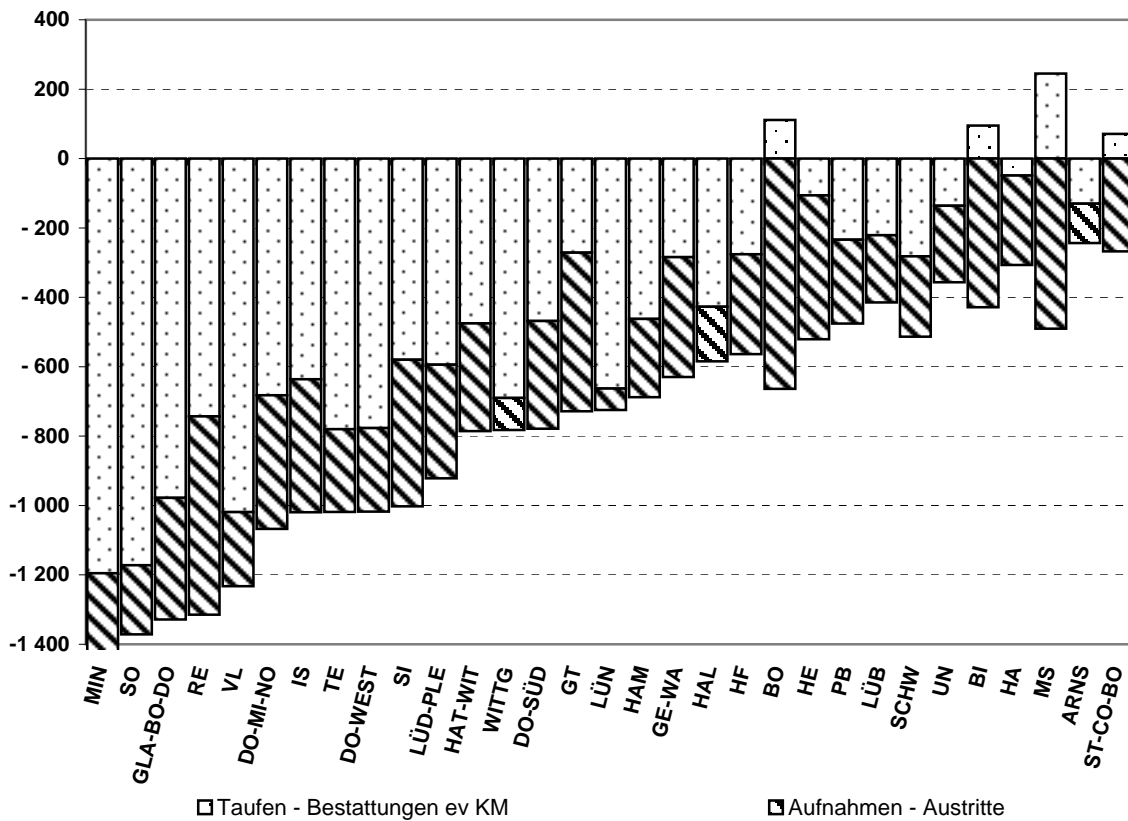
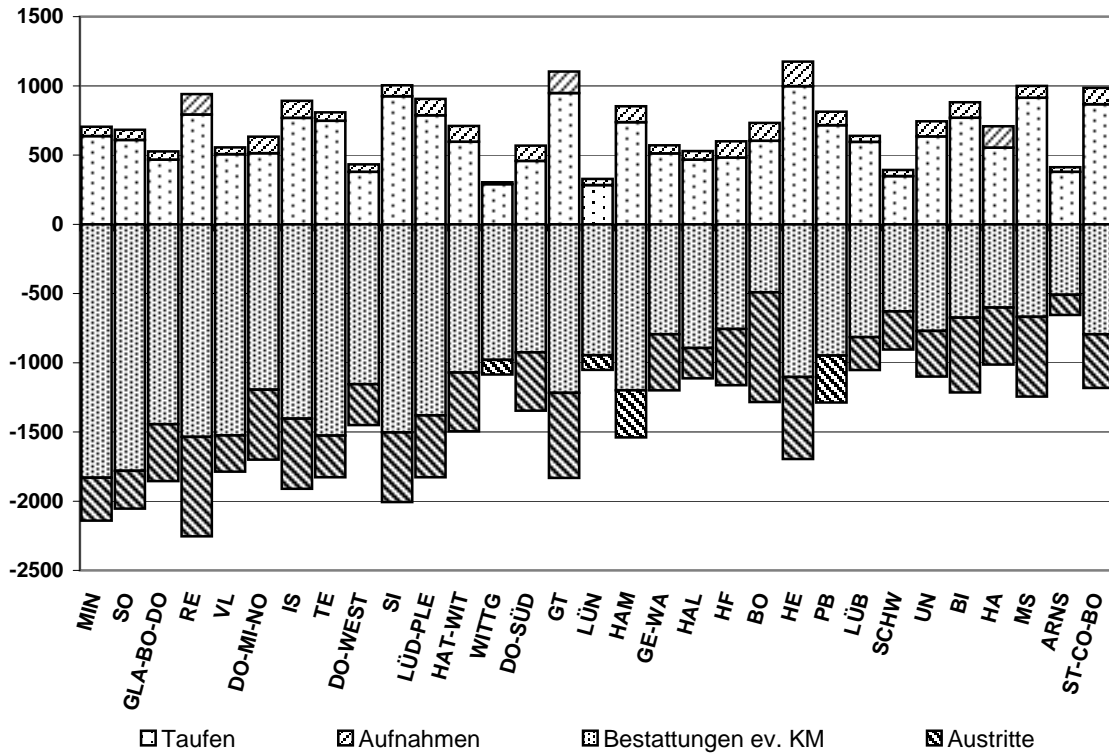

Quelle: EKvW, EKD-Statistik, Tabelle II, Äußerungen des kirchlichen Lebens 2008, nach Angaben der Kirchenkreise

Universitäten / Hochschulen	Studierende	SS 03		WS 03/04		SS 04		WS 04/05		SS 05		WS 05/06		SS 06		WS 06/07		SS 07		WS 07/08		SS 08		WS 08/09	
		ins. weibl.	dar. weibl.	ins. weibl.	dar. weibl.	ins. weibl.	dar. weibl.	ins. weibl.	dar. weibl.	ins. weibl.	dar. weibl.	ins. weibl.	dar. weibl.	ins. weibl.	dar. weibl.	ins. weibl.	dar. weibl.	ins. weibl.	dar. weibl.	ins. weibl.	dar. weibl.	ins. weibl.	dar. weibl.	ins. weibl.	dar. weibl.
<b>Universitäten (ohne technische Hochschule und ohne ehem. Gesamthochschulen)</b>																									
Bochum	insgesamt darunter Anfänger/innen	303 2	149 0	289 23	148 14	187 5	102 1	200 22	107 10	202 6	101 2	230 23	119 13	223 7	109 4	227 25	115 18	214 3	102 2	217 19	103 12	215 5	105 1	238 13	120 6
Bonn	insgesamt darunter Anfänger/innen	266 3	127 0	254 15	117 7	150 5	75 4	146 18	82 15	135 1	75 0	151 16	82 5	162 7	88 5	153 22	86 16	147 6	82 2	157 18	87 11	171 15	96 10	153 9	80 4
Köln	insgesamt darunter Anfänger/innen	149 4	108 2	153 22	113 18	95 5	72 5	117 18	86 14	126 10	85 7	136 22	86 17	124 1	77 0	112 16	72 12	94 3	60 2	111 7	67 4	82 3	51 3	79 9	50 6
Münster	insgesamt darunter Anfänger/innen	473 8	254 3	490 45	273 26	369 13	207 7	404 44	232 27	404 16	235 13	413 41	246 29	404 11	235 6	408 56	240 37	523 23	301 12	451 54	262 34	445 12	249 6	432 25	249 17
Uni's gesamt	insgesamt darunter Anfänger/innen	1.191 17	638 5	1.186 105	651 65	801 28	456 17	867 102	507 66	867 33	496 22	930 102	533 64	913 26	509 15	900 119	513 83	978 35	545 18	936 98	519 61	913 35	501 20	902 56	499 33
<b>Kirchliche Hochschulen</b>																									
Bethel	insgesamt darunter Anfänger/innen	140 12	64 6	160 33	77 18	156 7	67 4	167 36	72 19	166 7	71 6	193 43	86 27	172 5	81 4	150 22	72 11	134 1	59 1	129 31	54 17	104 2	41 1	80 1	29 0
Wuppertal	insgesamt darunter Anfänger/innen	113 5	57 3	129 22	57 6	127 3	56 2	138 21	61 15	134 5	62 5	156 35	72 17	145 3	72 2	141 30	68 12	137 1	66 0	134 15	59 6	123 1	53 0	136 22	61 12
KiHo's gesamt	insgesamt darunter Anfänger/innen	253 17	121 9	289 55	134 24	283 10	123 6	305 57	133 34	300 12	133 11	349 78	158 44	317 8	153 6	291 52	140 23	271 2	125 1	263 46	113 23	227 3	94 1	216 23	90 12
<b>Uni's und KiHo's gesamt</b>																									
	insgesamt darunter Anfänger/innen	1.444 34	759 14	1.475 160	785 89	1.084 38	579 23	1.172 159	640 100	1.167 45	629 33	1.279 180	691 108	1.230 34	662 21	1.191 171	653 106	1.249 37	670 19	1.199 144	632 84	1.140 38	595 21	1.118 79	589 45

6:1 Studierende der Ev. Theologie an Universitäten und Kirchlichen Hochschulen

## 6. Studierende und Hochschulen

## 6. Studierende und Hochschulen

### 6.2 Studierende der Ev. Fachhochschule Rheinland-Westfalen-Lippe

Semester	Studierende nach Bereich				darunter Studienanfänger				Studierende insgesamt			
	Religions- und Gemeindepädagogik		Sozialwesen		Religions- und Gemeindepädagogik		Sozialwesen		insgesamt		darunter Studienanfänger	
	gesamt	darunter weiblich	gesamt	darunter weiblich	gesamt	darunter weiblich	gesamt	darunter weiblich	gesamt	darunter weiblich	gesamt	darunter weiblich
WS 94/95	90	51	1.693	1.196	0	0	226	176	1.783	1.247	226	176
SS 95	67	41	1.708	1.220	0	0	146	110	1.775	1.261	146	110
WS 95/96	50	31	1.732	1.254	0	0	152	113	1.782	1.285	152	113
SS 96	57	32	1.719	1.237	2	0	173	16	1.776	1.269	175	16
WS 96/97	72	46	1.699	1.227	22	16	193	51	1.771	1.273	215	67
SS 97	71	50	1.712	1.227	11	11	168	46	1.783	1.277	179	133
WS 97/98	78	53	1.887	1.375	15	11	331	262	1.965	1.428	346	273
SS 98	74	53	1.884	1.384	10	9	158	129	1.958	1.437	168	138
WS 98/99	85	59	1.895	1.408	19	12	231	197	1.980	1.467	250	209
SS 99	97	64	1.878	1.401	19	11	179	134	1.975	1.465	198	145
WS 99/00	86	58	1.937	1.446	8	5	219	159	2.023	1.504	227	164
SS 00	70	50	1.907	1.433	4	3	163	132	1.977	1.483	167	135
WS 00/01	61	44	1.976	1.499	11	9	287	225	2.037	1.543	298	234
SS 01	56	40	2.007	1.514	6	5	190	147	2.063	1.554	196	152
WS 01/02	57	43	2.029	1.553	8	7	261	222	2.086	1.596	269	229
SS 02	67	51	1.940	1.477	13	11	150	118	2.007	1.528	163	129
WS 02/03	69	52	1.917	1.480	14	11	230	189	1.986	1.532	244	200
SS 03	77	59	1.905	1.475	20	16	163	127	1.982	1.534	183	143
WS 03/04	80	60	1.951	1.514	15	10	260	207	2.031	1.574	275	217
SS 04	80	59	1.892	1.479	19	15	197	147	1.972	1.538	216	162
WS 04/05	82	59	1.952	1.527	16	12	282	224	2.034	1.586	298	236
SS 05	88	66	1.900	1.494	13	11	169	137	1.988	1.560	182	148
WS 05/06	100	74	1.872	1.472	21	16	232	188	1.972	1.546	253	204
SS 06	84	80	1.839	1.449	4	4	181	154	1.923	1.513	185	158
WS 06/07	83	63	1.869	1.467	14	11	251	197	1.952	1.530	265	208
SS 07	80	59	1.903	1.489	10	7	222	165	1.983	1.548	232	172
WS 07/08	78	57	1.970	1.534	15	10	249	199	2.049	1.592	264	209
SS 08	68	45	1.961	1.535	7	4	148	119	2.029	1.580	155	123
WS 08/09	75	50	1.973	1.561	11	8	212	169	2.048	1.611	223	177
SS 09	80	51	1.918	1.513	12	9	135	116	1.911	1.564	147	125

## 6. Studierende und Hochschulen

### 6.3 Studierende der Hochschule für Kirchenmusik der EKvW

Semester	Studierende		darunter Studienanfänger	
	insgesamt	darunter weiblich	insgesamt	darunter weiblich
WS 92/93	53	27	9	4
SS 93	47	23	2	1
WS 93/94	52	10	10	6
SS 94	49	25	2	1
WS 94/95	49	26	7	2
SS 95	45	23	2	0
WS 95/96	44	21	12	6
SS 96	44	21	8	4
WS 96/97	47	21	12	5
SS 97	50	22	6	4
WS 97/98	51	22	11	6
SS 98	53	25	6	5
WS 98/99	48	25	4	2
SS 99	51	25	1	0
WS 99/00	50	23	2	0
SS 00	50	23	6	3
WS 00/01	48	28	4	2
SS 01	48	29	5	3
WS 01/02	45	23	2	0
SS 02	45	25	2	2
WS 02/03	40	18	6	5
SS 03	38	20	6	3
WS 03/04	50	27	12	8
SS 04	52	29	3	1
WS 04/05	54	34	6	3
SS 05	46	29	3	1
WS 05/06	44	24	6	4
SS 06	43	26	4	3
WS 06/07	41	23	3	2
SS 07	45	23	8	4
WS 07/08	41	20	4	3
SS 08	39	19	4	3
WS 08/09	38	21	5	4
SS 09	37	22	3	2

## 7. Kollekten

### 7.1 Einzelergebnisse der landeskirchlichen Kollekten im Jahr 2008

01.01.2008	Für die Ökumene und Auslandsarbeit der EKD	23.122,65 €	
13.01.2008	Für die Weltmission	68.006,12 €	
20.01.2008	Für die von Cansteinsche Bibelanstalt in Westfalen und für den Ev.Bu	60.491,20 €	
27.01.2008	Für den Dienst anwohnungslosen Menschen	71.933,76 €	
03.02.2008	Für besondere Aufgaben in den östlichen Gliedkirchen der Union	61.974,99 €	
17.02.2008	Für Projekte mit Arbeitslosen	72.862,95 €	
24.02.2008	Für Dienste an Frauen in besonderen Notlagen und für die Bekämpfung der Kinderprostitution	92.376,32 €	
09.03.2008	Für die Ev. Frauenhilfe in Westfalen und die Ev. Frauenarbeit in Westfalen	83.141,56 €	
16.03.2008	Für die Förderung der Familienpflege und der ergänzenden Dienste in der ambulanten Pflege	72.638,00 €	
20.03.2008	Für das Diakonische Werk der EKD	31.623,65 €	
21.03.2008	Für Brot für die Welt	163.164,28 €	
24.03.2008	Für die Seelsorge an Gehörlosen sowie für seelsorgliche Sonderdienste	48.927,44 €	
30.03.2008	Für die Aktion "Kirchen helfen Kirchen"	77.020,82 €	
		<b>1. Quartal</b>	<b>927.283,74 €</b>
13.04.2008	Für die Evangelische Jugendarbeit in Westfalen	227.317,31 €	
20.04.2008	Für die Förderung der evangelischen Kirchenmusik	101.931,72 €	
27.04.2008	Für die Bahnhofsmision und die Binnenschiffermission	85.188,26 €	
01.05.2008	Für die Weltmission	46.412,02 €	
11.05.2008	Für die Bibelverbreitung in der Welt	84.159,23 €	
12.05.2008	Für besondere gesamtkirchliche Aufgaben der EKD	36.916,79 €	
18.05.2008	Für besondere Aufgaben in den östlichen Gliedkirchen der Union	70.678,69 €	
25.05.2008	Für die „Werkstatt Bibel“ der von Cansteinschen Bibelanstalt in Westfalen	61.473,34 €	
08.06.2008	Für Projekte in der diakonisch-missionarischen Ausbildung	67.377,42 €	
15.06.2008	Für Projekte der Männerarbeit in Westfalen und der Ev. Arbeitnehmerbewegung	64.072,25 €	
29.06.2008	Für Freizeit-, Kur- und Erholungsangebote für Kinder und Familien für evangelische Heime für Kinder und Jugendliche	59.014,30 €	
		<b>2. Quartal</b>	<b>904.541,33 €</b>
06.07.2008	Für besondere Aufgaben in den östlichen Gliedkirchen der Union	55.076,00 €	
27.07.2008	Ostens und für die christlich-jüdische Zusammenarbeit	54.847,66 €	
03.08.2008	Für Projekte der Diakonissenmutterhäuser in Westfalen	59.183,55 €	
10.08.2008	Für besondere Aufgaben evangelischer Schulen in der EkvW	61.241,99 €	
24.08.2008	Für die Straffälligenhilfe	69.074,68 €	
31.08.2008	Für Projekte der Kirchlichen Hochschulen in Herford, Wuppertal/Bethel und für die ev. Fachhochschule Bochum	62.240,08 €	
07.09.2008	Für den Sonntag der Diakonie	74.227,59 €	
14.09.2008	Für die offene Arbeit an psychisch Kranken und Behinderten	74.754,11 €	
28.09.2008	Für die Förderung der Jugendberufshilfe und für junge Frauen in Not	66.726,90 €	
		<b>3. Quartal</b>	<b>577.372,56 €</b>
05.10.2008	Für Projekte im Kirchlichen Umweltmanagement „Grüner Hahn“	131.212,63 €	
12.10.2008	Für besondere Aufgaben in den östlichen Gliedkirchen der Union	64.761,44 €	
26.10.2008	Für die Ehe-, Familien- und Lebensberatungsstellen	77.416,66 €	
31.10.2008	Für das Gustav-Adolf-Werk der EkvW	48.815,51 €	
02.11.2008	Für die Aktion „Hoffnung für Osteuropa“ und für die Arbeit mit Ausländern und Flüchtlingen in Westfalen	67.856,22 €	
16.11.2008	Für Projekte christlicher Friedensdienste	71.765,80 €	
19.11.2008	Für Projekte mit Arbeitslosen	35.185,87 €	
23.11.2008	Für die Förderung der Altenarbeit und der Hospizarbeit	134.425,34 €	
30.11.2008	Hilfe für Schwangere in Notlagen	95.782,74 €	
14.12.2008	Für den Dienst an Alkoholkranken und für den Dienst an Suchtkranken, besonders an Drogenabhängigen	80.508,68 €	
21.12.2008	Für den Dienst an Aussiedlern und Migranten	67.957,39 €	
24.12.2008	Für Brot für die Welt	1.540.688,56 €	
25.12.2008	Für Projekte im Dienst an Menschen mit Behinderungen	70.718,47 €	
28.12.2008	Für die Seelsorge an Blinden	39.018,36 €	
31.12.2008	Für besondere missionarische Projekte	83.779,98 €	
		<b>4. Quartal</b>	<b>2.609.893,65 €</b>
		<b>gesamt</b>	<b>5.019.091,28 €</b>

## 9. Entwidmung von Gottesdienststätten

Zeitraum	Zahl der Entwidmungen Rechtsgeschäft Weitere Verwendung	Entwidmungen <sup>1)</sup>		
		Kirchen	Gottes- dienst- stätten	insgesamt
		Anzahl	Anzahl	Anzahl
<b>01.01.2001</b> - <b>30.09.2009</b>	<b>Zahl der Entwidmungen</b>	38	76	<b>114</b>
	<u>davon:</u>			
	- <b>Rechtsgeschäft<sup>2)</sup></b>			
	<b>Kaufvertrag</b>	17	24	<b>41</b>
	<b>Erbbaurecht</b>	5	10	<b>15</b>
	<b>Vermietung</b>	6	15	<b>21</b>
	<b>Abriss</b>	7	5	<b>12</b>
	<b>Noch offen / unbekannt</b>	3	22	<b>25</b>
	- <b>weitere Verwendung<sup>3)</sup></b>			
	<b>Kirchlicher Träger<sup>4)</sup></b>	4	20	<b>24</b>
	<b>Wohnen</b>	18	19	<b>37</b>
	<b>Gewerbl. / priv. Nutzung</b>	4	11	<b>15</b>
	<b>Begegnungsstätten i.w. S.<sup>5)</sup></b>	5	5	<b>10</b>
	<b>Noch offen / unbekannt</b>	3	21	<b>24</b>

<sup>1)</sup> Gem. § 46 Abs. 3 der Verordnung für die Vermögens- und Finanzverwaltung der Kirchengemeinden, der Kirchenkreise und der kirchlichen Verbände in der EKvW (Verwaltungsordnung -VwO). Hierbei handelt es sich um genehmigte Entwidmungen. Gezählt werden daher nur solche Fälle, bei denen das Datum resp. das Jahr der Genehmigung bekannt ist.

<sup>2)</sup> Vollzogene und geplante; teilweise ist die Art des Rechtsgeschäfts (noch) unbekannt, u.a. weil z.B. die Trägerschaft oder die weitere Verwendung (noch) nicht endgültig geregelt ist.  
Einschließlich bis zum 30.09.2009 berichteter Vorgänge aus Vorjahren.

<sup>3)</sup> Aufgeführt ist nur jene Verwendung soweit sie in dem Antrag auf Genehmigung angegeben wurde, somit also geplant ist. In der Statistik der Entwidmungen wird nicht registriert, ob die geplante Nutzung auch tatsächlich realisiert wurde. Andere Nutzungen sind möglich, wenn sich im Laufe des weiteren Verfahrens herausstellt, dass die ursprünglich geplante Nutzung nicht realisiert werden kann / werden konnte. In der Regel sind jedoch die (alternativen) Nutzungsmöglichkeiten beschränkt.  
Eine Zuordnung zu einer der aufgeführten Verwendungsarten ist wegen paralleler Nutzungen/Nutzungsabsichten nicht immer eindeutig möglich. Die Zuordnung erfolgt nach der beabsichtigten resp. vermutlichen Hauptnutzung, soweit diese zum Zeitpunkt der Erfassung (i.d.R. zeitnah zum Genehmigungsdatum) aus den zugrunde liegenden Quellen (i.d.R. Genehmigungsvorlage) ermittelt werden konnte. Einschließlich bis zum 30.09.2009 berichteter Vorgänge aus Vorjahren.

<sup>4)</sup> Kirchliche oder kirchennahe Träger wie z.B. Diakonische Werke; auch Nutzung durch andere Konfessionen.

<sup>5)</sup> Zum Beispiel auch für Ausstellungen, Nutzung durch staatliche Einrichtungen.

## 10. Religionszugehörigkeit im Bereich der Ev. Kirche von Westfalen

Schuljahr 2008/2009

### Grundschule:

Bezirksregierung	insg. Schüler/innen	ev.	kath.	orthodox	jüdisch	islamisch	sonst. u. ohne Angabe
Arnsberg	141.081	46.305	49.089	1.418	76	22.599	21.594
Detmold	71.430	28.278	21.076	1.182	25	6.249	14.620
Münster	107.546	22.987	57.415	656	19	12.876	13.593

### Hauptschule:

Bezirksregierung	insg. Schüler/innen	ev.	kath.	orthodox	jüdisch	islamisch	sonst. u. ohne Angabe
Arnsberg	48.411	14.990	16.991	642	7	10.814	4.967
Detmold	20.987	6.765	6.713	525	5	3.005	3.974
Münster	37.217	8.188	19.351	305	4	6.025	3.344

### Realschule:

Bezirksregierung	insg. Schüler/innen	ev.	kath.	orthodox	jüdisch	islamisch	sonst. u. ohne Angabe
Arnsberg	65.305	23.912	26.670	584	10	7.427	6.702
Detmold	37.411	15.844	12.817	426	3	2.270	6.051
Münster	56.881	12.658	35.109	298	9	4.136	4.671

### Gymnasium:

Bezirksregierung	insg. Schüler/innen	ev.	kath.	orthodox	jüdisch	islamisch	sonst. u. ohne Angabe
Arnsberg	113.530	45.853	49.287	752	49	5.091	12.498
Detmold	59.084	29.449	20.525	423	13	1.503	7.171
Münster	87.162	21.090	55.661	310	23	2.101	7.977

### Gesamtschule:

Bezirksregierung	insg. Schüler/innen	ev.	kath.	orthodox	jüdisch	islamisch	sonst. u. ohne Angabe
Arnsberg	46.556	18.616	12.433	344	16	8.651	6.496
Detmold	23.676	12.217	3.896	367	0	2.490	4.706
Münster	28.339	7.692	11.478	169	5	5.941	3.054

### Berufskolleg:

Bezirksregierung	insg. Schüler/innen	ev.	kath.	orthodox	jüdisch	islamisch	sonst. u. ohne Angabe
Arnsberg	128.481	47.403	49.770	959	14	11.302	19.033
Detmold	65.753	28.397	18.378	1017	6	3.593	14.362
Münster	98.486	24.907	54.895	706	14	6.794	11.170

### Sonderschule im Bildungsbereich G/H:

Bezirksregierung	insg. Schüler/innen	ev.	kath.	orthodox	jüdisch	islamisch	sonst. u. ohne Angabe
Arnsberg	21.379	6.905	6.201	181	4	4.163	3.925
Detmold	10.011	3.677	2.423	143	1	1.342	2.425
Münster	16.562	3.584	6.741	83	5	3.287	2.862

# 11. Evangelische Kirche von Westfalen - Überblick -



Gemeindegliederzahlen	
1939	2,26 Mio.
1955	3,26 Mio.
1970	3,55 Mio.
1980	3,36 Mio.
1990	2,97 Mio.
1995	2,87 Mio.
2000	2,76 Mio.
2005	2,63 Mio.
2006	2,61 Mio.
2007	2,58 Mio.
2008	2,55 Mio.

<b>Anteil der ev. Bevölkerung an der Gesamtbevölkerung</b> (Stand 31.12.2008)	29,90%
<b>Anteil der EKvW-Mitglieder an den EKD-Mitgliedern</b> (Stand 31.12.2008)	10,41%

<b>Kirchengemeinden</b> (Stand 01.01.2009)	546
<b>Kirchenkreise</b>	31

Pfarrstellen (Stand 31.08.2009)	nach Anzahl	
	Stellenumfang	
Gemeindepfarrstellen (gerundet)	1.030	1.092
Pfarrstellen Kirchenkreise und Landeskirche (gerundet)	377	393
<b>Gesamt</b>	<b>1.407</b>	<b>1.485</b>

\* Das Gebiet der EKvW ist nicht vollständig deckungsgleich mit dem Gebiet der o.a. Regierungsbezirke (ohne Kreis Lippe).